



**R O M Ȃ N I A**  
**J U D E Ț U L C O N S T A N T A**  
**O R A Ț U L E F O R I E**

**H O T Ȃ R Ȃ R E A**  
**nr. 18 din 08.02.2023**

privind aprobarea bugetului de venituri și cheltuieli al orașului Eforie  
pentru exercițiul financiar 2023

Consiliul Local Eforie,  
Având în vedere:

- Proiectul de hotarare prezentat de Primarul Orașului Eforie,
- Referatul de aprobare al Primarului orașului Eforie,
- Raportul de specialitate al Direcției Economice;
- Raportul Serviciului Juridic, Contencios Administrativ și Asistența Socială,
- Avizul comisiei de specialitate a Consiliul Local al orașului Eforie,
- Prevederile Legii finanțelor publice locale nr. 273/2006, actualizată;
- Prevederile Legii bugetului de stat pentru anul 2023 nr. 368 din 19 decembrie 2022;
- Prevederile Legii bugetului asigurărilor sociale de stat pentru anul 2023 nr. 369 din 19 decembrie 2022;
- Prevederile Legii nr.153/2017 privind salarizarea personalului plătit din fonduri publice cu modificările și completările ulterioare, H.G.1447/08.12.2022 pentru stabilirea salariului de baza minim brut pe țară garantat în plată;
- Prevederile Legii nr. 227/2015 privind Codul fiscal, cu modificările și completările ulterioare;
- Adresa Ministerului Finanțelor Publice cu privire la repartizarea sumelor alocate prin legea bugetului de stat pe anul 2023, Decizia nr.20/27.12.2022 a Sefului Administrației Județene a Finanțelor Publice Constanța, Decizia nr.21/29.12.2022 a Sefului Administrației Județene a Finanțelor Publice Constanța;
- Prevederile HCL nr. 288/21.12.2022 privind stabilirea impozitelor și taxelor locale pe anul 2023;
- Solicitarea Liceului Teoretic "Carmen Sylva" nr.33039/22.12.2022 și nr.1586/20.01.2023;
- Solicitarea Scolii Gimnaziale nr.1 Eforie Nord nr.26706/10.10.2022 și nr.326/19.01.2023;
- Solicitarea Clubului Sportiv Eforie înregistrată sub nr. 29039/03.11.2022;
- Solicitarea Casei de Cultură Eforie înregistrată sub nr. 28854/02.11.2022;
- Solicitarea Creșei nr.1 Alice în Țara Minunilor înregistrată sub nr. 260/05.01.2023;
- Propunerile de buget înaintate de către compartimentele funcționale din cadrul Primăriei Orașului Eforie;
- Anunțul nr. 34 / 03.01.2023 privind dezbaterile publice a proiectului bugetului local an 2023;
- Art. 7 alin (1), alin. (2) și alin (13) din Legea nr. 52/2003 privind transparența decizională în administrația publică;
- Adresa nr. 2630 / 26.01.2022 emisă de către Agenția Națională de Integritate (ANI);

În temeiul prevederilor art. 129 alin. (2) lit. b), alin. (4) lit. a), precum și a art. 139 alin. (3) lit. a) din O.U.G. nr. 57/2019 privind Codul Administrativ

**H O T Ȃ R Ȃ Ț E**

Art. 1. Se aprobă bugetul local de venituri și cheltuieli al orașului Eforie pentru anul 2023 conform anexei nr. 1.

Art. 2. Se aprobă Lista de investiții pentru anul 2023 conform anexei nr. 2;

Art. 3. Se aprobă bugetul de venituri și cheltuieli al Liceului Teoretic "Carmen Sylva", conform anexei nr. 3.



**R O M Ȃ N I A**  
**J U D E Ț U L C O N S T A N T A**  
**O R A Ț U L E F O R I E**

Art. 4. Se aprobă bugetul de venituri și cheltuieli al Scolii Gimnaziale nr.1 Eforie Nord, conform anexei nr. 4.

Art. 5. Se aprobă bugetul de venituri și cheltuieli al Cresei Eforie Sud, conform anexei nr. 5.

Art. 6. Se aprobă bugetul de venituri și cheltuieli al Casei de Cultură Eforie, conform anexei nr. 6.

Art. 7. Se aprobă bugetul de venituri și cheltuieli al Clubului Sportiv Eforie, conform anexei nr. 7.

Art.8. Se aproba bugetul creditelor interne pentru anul 2023 conform anexa nr.8

Art.9. Se aproba Statul de Functii si Organigrama pentru aparatul de specialitate al Primarului Orasului Eforie, conform anexa nr.9.

Art.10. Se aproba lista obiectivelor finantate in anul 2023 din excedentul de 2.303.961 lei aferent taxei de promovare turistica incasata in anul 2022 , conform anexa nr.10.

Art.11. Se aproba transferul sumei de 14.028.269 lei din excedentul bugetului local in contul 21400214”sume din excedentul bugetului local utilizate pentru finantarea cheltuielilor sectiunii de dezvoltare”.

Art.12. Se aproba transferul sumei de 905.405 lei din excedentul bugetului local in contul 21400218”sume din excedentul bugetului local utilizate pentru finantarea cheltuielilor sectiunii de functionare”.

Art. 13. Pentru anul 2023 se mentin normativele de cheltuieli referitoare la consumul lunar de combustibil pentru autoturismele aflate in dotarea Primariei Eforie, aprobate prin H.C.L. nr. 205/23.12.2016.

Art. 14. Pentru anul 2023 se mentin masurile financiar bugetare aprobate prin H.C.L. nr. 99/28.05.2020.

Art. 15. Prin derogare de la prevederile HCL nr. 144 / 31.08.2015, pentru anul fiscal 2023 acordarea normei de hrană pentru personalul din cadrul Serviciului Poliție locală Eforie se acorda pe o perioada de 6 luni (trim.2 si trim.3).

Art. 16. Prin derogare de la HCL nr. 138 /16.06.2022 și a Contractului de delgare nr. 16068/20.06.2022 înregistrat la Efo urban SRL sub nr. 510 / 20.06.2022 pentru anul bugetar 2023 se beneficiarul va formula note de comandă și operatorul va efectua lucrări în valoare de până la limita bugetară aprobată de 2.250.000 lei (inclusive TVA). Dacă în cursul anului 2023 se vor identifica noi surse financiare plafonul mai sus menționat se va majora corespunzător rectificărilor bugetare.

Art. 17. Ordonatorii terțiari de credite au obligația de respecta întocmai repartizarea sumelor înscrise în bugetele de venituri și cheltuieli aprobate, schimbarea destinației fondurilor aprobate prin buget fiind strict interzisă.

Art. 18. Anexele nr. 1-10 fac parte integrantă din prezenta hotărâre;

Art. 19. Prezenta hotărâre va fi dusă la indeplinire de către Primarul orașului Eforie prin aparatul de specialitate.

Art. 20 - Prezenta hotărâre va fi comunicată instituțiilor, autorităților și persoanelor interesate prin grija secretarului general orașului Eforie.

Hotărârea a fost adoptată cu un număr de ....12.... voturi “pentru”, ...1.... voturi “împotriva”, din totalul de 17 consilieri în funcție.

PRESEDINTE DE SEDINTA  
CONSILIER  
ORBOCEA DANIEL-VICTOR



CONTRASEMNEAZA  
SECRETAR GENERAL ORAS EFORIE  
PREOTEASA GABRIEL

**JUDETUL: CONSTANTA  
LOCALITATEA: EFORIE  
ORASUL EFORIE**

- RON -

**BUGETUL LOCAL DETALIAT LA VENITURI PE CAPITOLE SI SUBCAPITOLE SI LA CHELTUIELI PE CAPITOLE SI TITLURI,  
ARTICOLE DE CHELTUIELI, SUBCAPITOLE SI PARAGRAFE**

Denumirea indicatorilor	Cod rand	Cod indicator	Program 2023	Trim I			Trim II			Trim III			Trim IV			Estimari	
				2023	2023	2023	2023	2023	2023	2023	2023	2023	2023	2023	2024	2025	2026
<b>TOTAL VENITURI</b>	A0001	00.01	150,467,960	112,150,148	11,406,943	13,733,691	13,177,178	47,832,000	50,217,000	51,448,000							
Venituri proprii	A0002	48.01	41,315,564	12,994,043	7,934,108	10,353,460	10,033,953	42,776,000	45,269,000	46,586,000							
I. Venituri Curente	A0003	00.02	54,485,782	16,358,161	11,369,008	13,696,370	13,062,243	47,559,000	49,931,000	51,151,000							
A. Venituri Fiscale	A0004	00.03	49,068,982	15,002,461	10,013,308	12,342,670	11,710,543	41,886,000	44,002,000	44,985,000							
A1. Impozit pe venit,profit si castiguri din capital	A0005	00.04	12,829,982	4,065,230	2,961,250	2,863,250	2,940,252	13,436,000	14,609,000	14,699,000							
A1.1 Impozit pe venit,profit si castiguri din capital de la	A0006	00.05	0	0	0	0	0	0	0	0							
Impozit pe profit	A0007	01.02	0	0	0	0	0	0	0	0							
Impozit pe profit de la agentii economici	A0008	01.02.01	0	0	0	0	0	0	0	0							
A 1.2. Impozit pe venit,profit si castiguri din capital de la	A0009	00.06	12,436,160	3,965,160	2,824,000	2,824,000	2,823,000	13,024,000	14,177,000	14,251,000							
Impozit pe venit	A0010	03.02	325,822	83,070	120,250	22,250	100,252	341,000	357,000	371,000							
Impozit pe onorariul avocatilor si notarilor publici	A0010.03.02.17		0	0	0	0	0	0	0	0							
Imp.pe veniturile din transferul proprietatilor imob	A0011	03.02.18	325,822	83,070	120,250	22,250	100,252	341,000	357,000	371,000							
Cote si sume defalcate din impozitul pe venit	A0012	04.02	12,436,160	3,965,160	2,824,000	2,824,000	2,823,000	13,024,000	14,177,000	14,251,000							
Cote defalcate din impozitul pe venit	A0013	04.02.01	11,295,000	2,824,000	2,824,000	2,824,000	2,823,000	11,826,000	12,358,000	12,852,000							
Sume alocate din cotele defalcate din impozitul pe venit	A00130	04.02.04	56,000	56,000	0	0	0	1,198,000	1,819,000	1,399,000							
Sume repartizate din fondul la dispozitia consiliului jud	A0014	04.02.05	1,085,160	1,085,160	0	0	0	0	0	0							
A1.3 Alte impozite pe venit,profit si castiguri din capit	A0015	00.07	68,000	17,000	17,000	17,000	17,000	71,000	75,000	77,000							
Alte impozite pe venit,profit si castiguri din capital	A0016	05.02	68,000	17,000	17,000	17,000	17,000	71,000	75,000	77,000							
Alte impozite pe venit,profit si castiguri din capital	A0017	05.02.50	68,000	17,000	17,000	17,000	17,000	71,000	75,000	77,000							
A3. Impozite si taxe pe proprietate	A0018	00.09	15,175,000	6,116,331	2,177,158	2,425,510	4,456,001	15,475,000	16,171,000	16,819,000							
A2. IMPOZIT PE SALARII - TOTAL	A0018.06.02		0	0	0	0	0	0	0	0							
Cote defalcate din impozitul pe salarii	A0018.06.02.02		0	0	0	0	0	0	0	0							
Impozite si taxe pe proprietate	A0019	07.02	15,175,000	6,116,331	2,177,158	2,425,510	4,456,001	15,475,000	16,171,000	16,819,000							
Impozit pe cladiri	A0020	07.02.01	12,176,000	5,299,331	1,449,158	1,698,510	3,729,001	12,334,000	12,889,000	13,405,000							
Impozit pe cladiri de la persoane fizice *)	A0020.07.02.01.0		5,500,000	3,000,000	407,489	842,511	1,250,000	5,759,000	6,018,000	6,259,000							
Impozit si taxa pe cladiri de la persoane juridice *)	A0020.07.02.01.0		6,676,000	2,299,331	1,041,669	855,999	2,479,001	6,575,000	6,871,000	7,146,000							
Impozit pe terenuri	A0021	07.02.02	1,885,000	538,000	449,000	449,000	449,000	1,974,000	2,063,000	2,146,000							
Impozit pe terenuri de la persoane fizice *)	A0021.07.02.02.0		1,272,000	318,000	318,000	318,000	318,000	1,332,000	1,392,000	1,448,000							
Impozit si taxa pe teren de la persoane juridice *)	A0021.07.02.02.0		613,000	220,000	131,000	131,000	131,000	642,000	671,000	698,000							
Impozitul pe terenul din extravilan *)	A0021.07.02.02.0		0	0	0	0	0	0	0	0							
Taxe jud. de timbru, taxe de timbru pt. activ. nota	A0022	07.02.03	296,000	74,000	74,000	74,000	74,000	310,000	324,000	337,000							
Alte impozite si taxe de proprietate	A0023	07.02.50	818,000	205,000	205,000	204,000	204,000	857,000	895,000	931,000							
A4. IMPOZITE SI TAXE PE BUNURI SI SERVICII	A0024	00.10	21,064,000	4,820,900	4,874,900	7,053,910	4,314,290	12,975,000	13,222,000	13,467,000							
Sume defalcate din TVA	A0025	11.02	13,241,000	3,434,900	3,434,900	3,342,910	3,028,290	4,783,000	4,662,000	4,565,000							

Denumirea indicatorilor	Cod rand	Cod indicator	Program 2023	Trim I 2023	Trim II 2023	Trim III 2023	Trim IV 2023	Estimari 2024	Estimari 2025	Estimari 2026
Sume defalcate din taxa pe valoarea adaugata pentru a	A0026	11.02.01	0	0	0	0	0	0	0	0
Sume defalcate din taxa pe valoarea adaugata pentru s	A0027	11.02.02	3,922,000	1,011,960	1,011,960	919,970	978,110	3,966,000	3,992,000	4,017,000
Sume defalcate din taxa pe valoarea adaugata pentru	A0028	11.02.03	0	0	0	0	0	0	0	0
Sume defalcate din taxa pe valoarea adaugata pentru	A0029	11.02.04	0	0	0	0	0	0	0	0
Sume defalcate din taxa pe valoarea adaugata pentru	A0030	11.02.05	0	0	0	0	0	0	0	0
Sume defalcate din taxa pe valoarea adaugata pentru	A0031	11.02.06	9,319,000	2,422,940	2,422,940	2,422,940	2,050,180	817,000	670,000	548,000
Sume defalcate din taxa val.adaugata pentru fin. prg.	A0032	11.02.07	0	0	0	0	0	0	0	0
Alte impozite si taxe generale pe bunuri si servicii	A0033	12.02	2,700,000	100,000	150,000	2,050,000	400,000	2,827,000	2,954,000	3,072,000
Taxe hoteliere	A0034	12.02.07	2,700,000	100,000	150,000	2,050,000	400,000	2,827,000	2,954,000	3,072,000
Taxe pe servicii specifice	A0035	15.02	12,000	0	6,000	6,000	0	13,000	13,000	14,000
Impozit pe spectacole	A0036	15.02.01	12,000	0	6,000	6,000	0	13,000	13,000	14,000
Alte taxe pe servicii specifice	A0037	15.02.50	0	0	0	0	0	0	0	0
Taxe pe utilizarea bunurilor, autorizarea utilizarii bunu	A0038	16.02	5,111,000	1,286,000	1,284,000	1,655,000	886,000	5,352,000	5,593,000	5,816,000
Taxa asupra mijloacelor de transport	A0039	16.02.02	1,821,000	456,000	454,000	455,000	456,000	1,907,000	1,993,000	2,072,000
Impozit pe mijloacele de transport detinute de persoa	A0039.	16.02.02.0	1,379,000	345,000	344,000	344,000	346,000	1,444,000	1,509,000	1,569,000
Impozit pe mijloacele de transport detinute de persoa	A0039.	16.02.02.0	442,000	111,000	110,000	111,000	110,000	463,000	484,000	503,000
Taxe si tarife pentru eliberarea de licente si autorizatii	A0040	16.02.03	2,770,000	700,000	700,000	1,070,000	300,000	2,900,000	3,031,000	3,152,000
Alte taxe pe utilizarea bunurilor, autorizarea utilizarii b	A0041	16.02.50	520,000	130,000	130,000	130,000	130,000	545,000	569,000	592,000
A6. ALTE IMPOZITE SI TAXE FISCALE	A0042	00.11	0	0	0	0	0	0	0	0
Alte impozite si taxe fiscale	A0043	18.02	0	0	0	0	0	0	0	0
Alte impozite si taxe	A0044	18.02.50	0	0	0	0	0	0	0	0
C. VENITURI NEFISCALE	A0045	00.12	5,416,800	1,355,700	1,355,700	1,353,700	1,351,700	5,673,000	5,929,000	6,166,000
C1. VENITURI DIN PROPRIETATE	A0046	00.13	1,131,000	283,000	283,000	283,000	282,000	1,184,000	1,238,000	1,287,000
Venituri din proprietate	A0047	30.02	1,131,000	283,000	283,000	283,000	282,000	1,184,000	1,238,000	1,287,000
Varsaminte din profitul net al regiilor autonome, societ	A0048	30.02.01	0	0	0	0	0	0	0	0
Restituirii de fonduri din finantarea bugetara a anilor p	A0049	30.02.03	0	0	0	0	0	0	0	0
Venituri din concesiuni si inchirieri	A0050	30.02.05	1,131,000	283,000	283,000	283,000	282,000	1,184,000	1,238,000	1,287,000
Venituri din dividende	A0051	30.02.08	0	0	0	0	0	0	0	0
Venituri din dividende de la alti platitori	A0051.	30.02.08.0	0	0	0	0	0	0	0	0
Alte venituri din proprietate	A0052	30.02.50	0	0	0	0	0	0	0	0
Venituri din dobanzi	A0053	31.02	0	0	0	0	0	0	0	0
Alte venituri din dobanzi	A0054	31.02.03	0	0	0	0	0	0	0	0
C2. VANZARI DE BUNURI SI SERVICII	A0055	00.14	4,285,800	1,072,700	1,072,700	1,070,700	1,069,700	4,489,000	4,691,000	4,879,000
Venituri din prestari de servicii si alte activitati	A0056	33.02	239,800	59,700	59,700	60,700	59,700	252,000	263,000	274,000
Venituri din prestari de servicii	A0057	33.02.08	17,000	4,000	4,000	5,000	4,000	18,000	19,000	20,000
Contributia parintilor sau sustinatorilor legali pentru i	A0058	33.02.10	158,800	39,700	39,700	39,700	39,700	167,000	174,000	181,000
Contributia persoanelor beneficiare ale cantinelor de	A0059	33.02.12	0	0	0	0	0	0	0	0
Taxe din activitati cadastrale si agricultura	A0060	33.02.24	0	0	0	0	0	0	0	0
Contributia lunara a parintilor pentru entretinerea copi	A0061	33.02.27	0	0	0	0	0	0	0	0
Venituri din recuperarea cheltuielilor de judecata, imp	A0062	33.02.28	64,000	16,000	16,000	16,000	16,000	67,000	70,000	73,000

Denumirea indicatorilor	Cod rand	Cod indicator	Program 2023	Trim I 2023	Trim II 2023	Trim III 2023	Trim IV 2023	Estimari 2024	Estimari 2025	Estimari 2026
Alte venituri din prestari de servicii si alte activitati	A0063	33.02.50	0	0	0	0	0	0	0	0
Venituri din taxe administrative, eliberari permise	A0064	34.02	30,000	8,000	8,000	7,000	7,000	32,000	33,000	34,000
Taxe extrajudiciare de timbru	A0065	34.02.02	30,000	8,000	8,000	7,000	7,000	32,000	33,000	34,000
Alte venituri din taxe administrative, eliberari permise	A0066	34.02.50	0	0	0	0	0	0	0	0
Amenzi, penalitati si confiscari	A0067	35.02	730,000	183,000	183,000	182,000	182,000	764,000	799,000	832,000
Venituri din amenzi si alte sanctiuni aplicate potrivit di	A0068	35.02.01	722,000	181,000	181,000	180,000	180,000	756,000	790,000	822,000
Penalitati pentru nedepunerea sau depunerea cu intirzi	A0069	35.02.02	8,000	2,000	2,000	2,000	2,000	8,000	9,000	10,000
Incasari din valorificarea bunurilor confiscate, abando	A0070	35.02.03	0	0	0	0	0	0	0	0
Alte amenzi, penalitati si confiscari	A0071	35.02.50	0	0	0	0	0	0	0	0
Diverse venituri	A0072	36.02	3,286,000	822,000	822,000	821,000	821,000	3,441,000	3,596,000	3,739,000
Venituri din aplicarea prescriptiei extinctive	A0072.	36.02.01	0	0	0	0	0	0	0	0
Varsaminte din veniturile si/sau disponibilitatile institut	A0073	36.02.05	0	0	0	0	0	0	0	0
Taxe speciale	A0073.	36.02.06	2,480,000	620,000	620,000	620,000	620,000	2,597,000	2,714,000	2,822,000
Varsaminte din amortizarea mijloacelor fixe	A0073.	36.02.07	0	0	0	0	0	0	0	0
Alte venituri	A0074	36.02.50	806,000	202,000	202,000	201,000	201,000	844,000	882,000	917,000
Transferuri voluntare, altele decat subventiile	A0075	37.02	0	0	0	0	0	0	0	0
Donatii si sponsorizari	A0076	37.02.01	0	0	0	0	0	0	0	0
Varsaminte din sectiunea de functionare pentru finant	A0076.	37.02.03	-3,365,795	-3,365,795	0	0	0	0	0	0
Varsaminte din sectiunea de functionare	A0076.	37.02.04	3,365,795	3,365,795	0	0	0	0	0	0
Alte transferuri voluntare	A0077	37.02.50	0	0	0	0	0	0	0	0
II. VENITURI DIN CAPITAL	A0078	00.15	70,782	70,782	0	0	0	0	0	0
Venituri din valorificarea unor bunuri	A0079	39.02	70,782	70,782	0	0	0	0	0	0
Venituri din valorificarea unor bunuri ale institutiilor pu	A0080	39.02.01	0	0	0	0	0	0	0	0
Venituri din ajutoare de stat recuperate	A0081	36.02.11	0	0	0	0	0	0	0	0
Venituri din vanzarea locuintelor construite din fonduri	A0082	39.02.03	0	0	0	0	0	0	0	0
Venituri din privatizare	A0083	39.02.04	0	0	0	0	0	0	0	0
Venituri din vanzarea unor bunuri apartinand domeniul	A0084	39.02.07	70,782	70,782	0	0	0	0	0	0
Depozite speciale pentru constructii de locuinte	A0084.	39.02.10	0	0	0	0	0	0	0	0
III. OPERATIUNI FINANCIARE	A0085	00.16	0	0	0	0	0	0	0	0
Incasari din rambursarea imprumuturilor acordate	A0086	40.02	0	0	0	0	0	0	0	0
Incasari din ramb. impr. pt. infintarea unor instit. si s	A0087	40.02.06	0	0	0	0	0	0	0	0
Incasari din rambursarea microcreditelor de la persoa	A0088	40.02.07	0	0	0	0	0	0	0	0
Imprumuturi temporare din trezoreria statului **)	A0088.	40.02.10	0	0	0	0	0	0	0	0
Sume din excedentul anului precedent pentru acoperir	A0088.	40.02.11	0	0	0	0	0	0	0	0
Sume din excedentul bugetului local utilizate pentru fi	A0088.	40.02.14	0	0	0	0	0	0	0	0
Sume primite in cadrul mecanismului decontarii cereril	A0088.	40.02.16	0	0	0	0	0	0	0	0
Incasari din rambursarea altor emprumuturi acordate	A0089	40.02.50	0	0	0	0	0	0	0	0
IV. SUBVENTII	A0090	00.17	95,911,396	95,721,205	37,935	37,321	114,935	273,000	286,000	297,000
SUBVENTII DE LA ALTE NIVELE ALE ADMINISTRATIEI	A0091	00.18	95,911,396	95,721,205	37,935	37,321	114,935	273,000	286,000	297,000
Subventii de la bugetul de stat	A0092	42.02	48,198,556	48,008,365	37,935	37,321	114,935	273,000	286,000	297,000

Denumirea indicatorilor	Cod rand	Cod indicator	Program 2023	Trim I 2023	Trim II 2023	Trim III 2023	Trim IV 2023	Estimari 2024	Estimari 2025	Estimari 2026
A. De capital	A0093	00.19	0	0	0	0	0	0	0	0
Retehnologizarea centralelor termice si electrice de te	A0094	42.02.01	0	0	0	0	0	0	0	0
Investitii finantate partial din imprumuturi externe	A0095	42.02.03	0	0	0	0	0	0	0	0
Aeroporturi de interes local	A0095.	42.02.04	0	0	0	0	0	0	0	0
Planuri si regulamente de urbanism	A0096	42.02.05	0	0	0	0	0	0	0	0
Strazi care se vor amenaja en perimetrele destinate c	A0097	42.02.06	0	0	0	0	0	0	0	0
Finantarea programului de pietruire a drumurilor com	A0098	42.02.09	0	0	0	0	0	0	0	0
Finantarea studiilor de fezabilitate aferente proiectelor	A0098.	42.02.07	0	0	0	0	0	0	0	0
Finantarea subprogramului privind pietruirea, reabilita	A0098.	42.02.09.0	0	0	0	0	0	0	0	0
Finantarea subprogramului privind alimentarea cu apa	A0098.	42.02.09.0	0	0	0	0	0	0	0	0
Finantarea subprogramului privind canalizarea si epur	A0098.	42.02.09.0	0	0	0	0	0	0	0	0
Finantarea actiunilor privind reducerea riscului seismic	A0099	42.02.10	0	0	0	0	0	0	0	0
Subventii pentru reabilitarea termica a cladirilor de loc	A0100	42.02.12	0	0	0	0	0	0	0	0
Subventii pentru finantarea progr. multianuale priorit	A0101	42.02.13	0	0	0	0	0	0	0	0
Finantarea unor cheltuieli de capital ale unitatilor de in	A0102	42.02.14	0	0	0	0	0	0	0	0
Subventii primite din fondul national de dezvoltare	A0103	42.02.15	0	0	0	0	0	0	0	0
Subventii de la bugetul de stat pentru finantarea inves	A0104	42.02.16	0	0	0	0	0	0	0	0
Subventii de la bugetul de stat catre bugetele locale p	A0104.	42.02.16.0	0	0	0	0	0	0	0	0
Subventii de la bugetul de stat catre bugetele locale p	A0104.	42.02.16.0	0	0	0	0	0	0	0	0
Subventii de la bugetul de stat catre bugetele locale p	A0104.	42.02.16.0	0	0	0	0	0	0	0	0
Subventii pentru finalizarea lucrarilor de constructie a	A0104.	42.02.17	0	0	0	0	0	0	0	0
Subventii din veniturile proprii ale Ministerului Sanatati	A0104.	42.02.18	0	0	0	0	0	0	0	0
Subventii din veniturile proprii ale Ministerului Sanatati	A0104.	42.02.18.0	0	0	0	0	0	0	0	0
Subventii din veniturile proprii ale Ministerului Sanatati	A0104.	42.02.18.0	0	0	0	0	0	0	0	0
Subventii din veniturile proprii ale Ministerului Sanatati	A0104.	42.02.18.0	0	0	0	0	0	0	0	0
Subventii catre bugetele locale pentru finantarea prog	A0104.	42.02.19	0	0	0	0	0	0	0	0
Subventii de la bugetul de stat catre bugetele locale n	A0104.	42.02.20	0	0	0	0	0	0	0	0
B. Curente	A0105	00.20	0	0	0	0	0	0	0	0
Finantarea drepturilor acordate persoanelor cu handic	A0106	42.02.21	0	0	0	0	0	0	0	0
Subventii primite din Fondul de Interventie	A0107	42.02.28	0	0	0	0	0	0	0	0
Finantarea lucrarilor de cadastru imobiliar	A0108	42.02.29	0	0	0	0	0	0	0	0
Subventii pt compensarea cresterilor neprevizionate al	A0109	42.02.32	0	0	0	0	0	0	0	0
Sprrijin financiar pentru constituirea familiei	A0110	42.02.33	0	0	0	0	0	0	0	0
Subventii pentru acordarea aj.ptr.incalzirea loc.cu lem	A0111	42.02.34	107,000	30,000	0	0	77,000	112,000	117,000	122,000
Subventii de la bugetul de stat pentru finantarea unita	A0112	42.02.35	0	0	0	0	0	0	0	0
Subventii pentru acordarea trusoului pentru nou-nasc	A0114	42.02.36	0	0	0	0	0	0	0	0
Subventii de bug de stat pentru finantarea programei	A01140	42.02.37	0	0	0	0	0	0	0	0
Subventii de la bugetul de stat catre bugetele locale p	A01140	42.02.40	0	0	0	0	0	0	0	0
Subventii de la buget de stat pentru finantarea sanata	A01141	42.02.41	154,026	40,835	37,935	37,321	37,935	161,000	169,000	175,000
Sume primite de administratiile locale în cadrul progra	A01142	42.02.42	0	0	0	0	0	0	0	0

Denumirea indicatorilor	Cod rand	Cod indicator	Program 2023	Trim I 2023	Trim II 2023	Trim III 2023	Trim IV 2023	Estimari 2024	Estimari 2025	Estimari 2026
Subventii din bugetul de stat pentru finantarea camer	A01143	42.02.44	0	0	0	0	0	0	0	0
Sume primite de administratiile locale în cadrul progra	A01144	42.02.45	0	0	0	0	0	0	0	0
Subventii de la bugetul de stat catre bugetele locale p	A01145	42.02.46	0	0	0	0	0	0	0	0
Sume alocate din bugetul de stat aferente corectiilor fi	A01145	42.02.62	0	0	0	0	0	0	0	0
Finantarea Programului National de Dezvoltare Locala	A01145	42.02.65	578,614	578,614	0	0	0	0	0	0
Subventii din bugetul de stat alocate conform contract	A01145	42.02.66	0	0	0	0	0	0	0	0
Subven?ii din sume ob?inute în urma scoaterii la licita	A01145	42.02.67	0	0	0	0	0	0	0	0
Subventii de la bugetul de stat catre bugetele locale n	A01146	42.02.69	629,532	629,532	0	0	0	0	0	0
Subven?ii pentru realizarea activita?ii de colectare, tra	A01146	42.02.73	0	0	0	0	0	0	0	0
Subven?ii primite în cadrul Programului sta?iuni balne	A01146	42.02.77	0	0	0	0	0	0	0	0
Subven?ii pentru finan?area liceelor tehnologice cu pr	A01146	42.02.79	0	0	0	0	0	0	0	0
Subven?ii pentru finan?area liceelor tehnologice cu pr	A01146	42.02.79.0	0	0	0	0	0	0	0	0
Subven?ii pentru finan?area liceelor tehnologice cu pr	A01146	42.02.79.0	0	0	0	0	0	0	0	0
Subven?ii de la bugetul de stat pentru decontarea chel	A01146	42.02.80	0	0	0	0	0	0	0	0
Sume alocate pentru indemniza?ii aferente suspendarii	A01146	42.02.81	0	0	0	0	0	0	0	0
Sume alocate pentru stimulentele de risc	A01146	42.02.82	0	0	0	0	0	0	0	0
Sume aferente Programului de finan?are Fondul de ac	A01146	42.02.84	0	0	0	0	0	0	0	0
Subven?ii pentru achitarea serviciilor prestate, bunuril	A01146	42.02.85	0	0	0	0	0	0	0	0
Subven?ii de la bugetul de stat catre locale pentru dec	A01146	42.02.86	0	0	0	0	0	0	0	0
Subven?ii de la bugetul de stat catre bugetele locale p	A01146	42.02.87	14,708,205	14,708,205	0	0	0	0	0	0
Alocari de sume din PNRR aferente asisten?ei financiar	A01146	42.02.88	32,021,179	32,021,179	0	0	0	0	0	0
Fonduri europene nerambursabile	A01146	42.02.88.0	32,021,179	32,021,179	0	0	0	0	0	0
Finantare publica na?ionala	A01146	42.02.88.0	0	0	0	0	0	0	0	0
Sume aferente TVA	A01146	42.02.88.0	0	0	0	0	0	0	0	0
Alocari de sume din PNRR aferente componentei împr	A01146	42.02.89	0	0	0	0	0	0	0	0
Fonduri din împrumut rambursabil	A01146	42.02.89.0	0	0	0	0	0	0	0	0
Finantare publica na?ionala	A01146	42.02.89.0	0	0	0	0	0	0	0	0
Sume aferente TVA	A01146	42.02.89.0	0	0	0	0	0	0	0	0
Subventii de la alte administratii	A0115	43.02	1,897,327	1,897,327	0	0	0	0	0	0
Subventii primite de la bugetele consiliilor judetene p	A0116	43.02.01	0	0	0	0	0	0	0	0
Subventii de la bugetul asigurarilor pentru somaj catre	A0117	43.02.04	0	0	0	0	0	0	0	0
Subventii primite de la alte bugete locale pentru insti	A0118	43.02.07	0	0	0	0	0	0	0	0
Subventii primite de la bugetele consiliilor locale si ju	A01180	43.02.08	0	0	0	0	0	0	0	0
Alte subventii primite de la administratia centrala pent	A01180	43.02.20	0	0	0	0	0	0	0	0
Sume primite de la Agentia Nationala de Cadastru si	A01180	43.02.21	0	0	0	0	0	0	0	0
Subven?ii primite din bugetul jude?ului pentru clasele	A01180	43.02.23	0	0	0	0	0	0	0	0
Subven?ii primite din bugetele locale pentru clasele de	A01180	43.02.24	0	0	0	0	0	0	0	0
Sume primite de la bugetul judetului pentru plata drep	A0119	43.02.30	0	0	0	0	0	0	0	0
Sume alocate din bugetul AFIR, pentru sus?inerea proi	A01190	43.02.31	0	0	0	0	0	0	0	0
Sume alocate din bugetul ANCPPI pentru finantarea luc	A01191	43.02.34	377,327	377,327	0	0	0	0	0	0

Denumirea indicatorilor	Cod rand	Cod indicator	Program 2023	Trim I 2023	Trim II 2023	Trim III 2023	Trim IV 2023	Estimari 2024	Estimari 2025	Estimari 2026
Subven?ii acordate în baza contractelor de parteneriat	A01191	43.02.39	0	0	0	0	0	0	0	0
Subven?ii acordate în baza contractelor de parteneriat	A01191	43.02.39.0	0	0	0	0	0	0	0	0
Subven?ii acordate în baza contractelor de parteneriat	A01191	43.02.39.0	0	0	0	0	0	0	0	0
Sume alocate pentru cheltuielile cu aloca?ia de hrana	A01191	43.02.41	0	0	0	0	0	0	0	0
Sume alocate din sumele ob?inute în urma scoaterii la	A01191	43.02.44	1,520,000	0	0	0	0	0	0	0
Sume FEN postaderare în contul platilor efectuate si p	A0120	45.02	45,815,513	0	0	0	0	0	0	0
Fondul European de Dezvoltare Regionala (cod 45.02.	A0120.	45.02.01	0	0	0	0	0	0	0	0
Sume primite în contul platilor efectuate în anul curent	A0120.	45.02.01.0	0	0	0	0	0	0	0	0
Sume primite în contul platilor efectuate în anii anterio	A0120.	45.02.01.0	0	0	0	0	0	0	0	0
Prefinan?are	A0120.	45.02.01.0	0	0	0	0	0	0	0	0
Corec?ii financiare	A0120.	45.02.01.0	0	0	0	0	0	0	0	0
Fondul Social European (cod 45.02.02.01+45.02.02.0	A0120.	45.02.02	0	0	0	0	0	0	0	0
Sume primite în contul platilor efectuate în anul curent	A0120.	45.02.02.0	0	0	0	0	0	0	0	0
Sume primite în contul platilor efectuate în anii anterio	A0120.	45.02.02.0	0	0	0	0	0	0	0	0
Prefinan?are	A0120.	45.02.02.0	0	0	0	0	0	0	0	0
Corec?ii financiare	A0120.	45.02.02.0	0	0	0	0	0	0	0	0
Fondul de Coeziune (cod 45.02.03.01+45.02.03.02+4	A0120.	45.02.03	0	0	0	0	0	0	0	0
Sume primite în contul platilor efectuate în anul curent	A0120.	45.02.03.0	0	0	0	0	0	0	0	0
Sume primite în contul platilor efectuate în anii anterio	A0120.	45.02.03.0	0	0	0	0	0	0	0	0
Prefinan?are	A0120.	45.02.03.0	0	0	0	0	0	0	0	0
Corec?ii financiare	A0120.	45.02.03.0	0	0	0	0	0	0	0	0
VENITURI NEFISCALE (cod 00.13+00.14)	A0120.	45.02.03.0	0	0	0	0	0	0	0	0
Fondul European Agricol de Dezvoltare Rurala (cod 45	A0120.	45.02.04	0	0	0	0	0	0	0	0
Sume primite în contul platilor efectuate în anul curent	A0120.	45.02.04.0	0	0	0	0	0	0	0	0
Sume primite în contul platilor efectuate în anii anterio	A0120.	45.02.04.0	0	0	0	0	0	0	0	0
Prefinan?are	A0120.	45.02.04.0	0	0	0	0	0	0	0	0
Corec?ii financiare	A0120.	45.02.04.0	0	0	0	0	0	0	0	0
Fondul European pentru Pescuit (cod 45.02.05.01+45.	A0120.	45.02.05	0	0	0	0	0	0	0	0
Sume primite în contul platilor efectuate în anul curent	A0120.	45.02.05.0	0	0	0	0	0	0	0	0
Sume primite în contul platilor efectuate în anii anterio	A0120.	45.02.05.0	0	0	0	0	0	0	0	0
Prefinan?are	A0120.	45.02.05.0	0	0	0	0	0	0	0	0
Corec?ii financiare	A0120.	45.02.05.0	0	0	0	0	0	0	0	0
Instrumentul de Asisten?a pentru Preaderare (cod 45.	A0120.	45.02.07	0	0	0	0	0	0	0	0
Sume primite în contul platilor efectuate în anul curent	A0120.	45.02.07.0	0	0	0	0	0	0	0	0
Sume primite în contul platilor efectuate în anii anterio	A0120.	45.02.07.0	0	0	0	0	0	0	0	0
Prefinan?are	A0120.	45.02.07.0	0	0	0	0	0	0	0	0
Corec?ii financiare	A0120.	45.02.07.0	0	0	0	0	0	0	0	0
Instrumentul European de Vecinatate si Parteneriat (c	A0120.	45.02.08	0	0	0	0	0	0	0	0
Sume primite în contul platilor efectuate în anul curent	A0120.	45.02.08.0	0	0	0	0	0	0	0	0
Sume primite în contul platilor efectuate în anii anterio	A0120.	45.02.08.0	0	0	0	0	0	0	0	0
Prefinan?are	A0120.	45.02.08.0	0	0	0	0	0	0	0	0



Denumirea indicatorilor	Cod rand	Cod indicator	Program 2023	Trim I 2023	Trim II 2023	Trim III 2023	Trim IV 2023	Estimari 2024	Estimari 2025	Estimari 2026
Corec?ii financiare	A0120.	45.02.08.0	0	0	0	0	0	0	0	0
Programe comunitare finantate in perioada 2007-2013	A0120.	45.02.15	0	0	0	0	0	0	0	0
Sume primite în contul platilor efectuate în anul curent	A0120.	45.02.15.0	0	0	0	0	0	0	0	0
Sume primite în contul platilor efectuate în anii anterio	A0120.	45.02.15.0	0	0	0	0	0	0	0	0
Prefinantare	A0120.	45.02.15.0	0	0	0	0	0	0	0	0
Corec?ii financiare	A0120.	45.02.15.0	0	0	0	0	0	0	0	0
Alte facilitati si instrumente postaderare (cod 45.02.16)	A0120.	45.02.16	0	0	0	0	0	0	0	0
Sume primite în contul platilor efectuate în anul curent	A0120.	45.02.16.0	0	0	0	0	0	0	0	0
Sume primite în contul platilor efectuate în anii anterio	A0120.	45.02.16.0	0	0	0	0	0	0	0	0
Prefinantare	A0120.	45.02.16.0	0	0	0	0	0	0	0	0
Mecanismul financiar SEE (cod 45.02.17.01+45.02.17)	A0120.	45.02.17	0	0	0	0	0	0	0	0
Sume primite în contul platilor efectuate în anul curent	A0120.	45.02.17.0	0	0	0	0	0	0	0	0
Sume primite în contul platilor efectuate în anii anterio	A0120.	45.02.17.0	0	0	0	0	0	0	0	0
Sume primite in avans	A0120.	45.02.17.0	0	0	0	0	0	0	0	0
Programul Norwegian pentru Crestere Economica si De	A0120.	45.02.18	0	0	0	0	0	0	0	0
Sume primite în contul platilor efectuate în anul curent	A0120.	45.02.18.0	0	0	0	0	0	0	0	0
Sume primite în contul platilor efectuate în anii anterio	A0120.	45.02.18.0	0	0	0	0	0	0	0	0
Sume primite in avans	A0120.	45.02.18.0	0	0	0	0	0	0	0	0
Fondul European de Dezvoltare Regionala (FEDR) (cod	A0122	48.02.01	45,815,513	45,815,513	0	0	0	0	0	0
Sume primite în contul platilor efectuate în anul curent	A0123	48.02.01.0	4,066,759	4,066,759	0	0	0	0	0	0
Sume primite în contul platilor efectuate în anii anterio	A0124	48.02.01.0	0	0	0	0	0	0	0	0
Prefinantare	A0125	48.02.01.0	41,748,754	41,748,754	0	0	0	0	0	0
VENITURILE SECTIUNII DE FUNCTIONARE	B0001	00.01	51,758,340	13,440,528	11,406,943	13,733,691	13,177,178	47,832,000	50,217,000	51,448,000
Venituri proprii	B0002	48.01	37,878,987	7,934,108	7,934,108	10,353,460	10,033,953	42,776,000	45,269,000	46,586,000
I. Venituri Curente	B0003	00.02	51,119,987	12,992,366	11,369,008	13,696,370	13,062,243	47,559,000	49,931,000	51,151,000
A. Venituri Fiscale	B0004	00.03	49,068,982	15,002,461	10,013,308	12,342,670	11,710,543	41,886,000	44,002,000	44,985,000
A1. Impozit pe venit,profit si castiguri din capital	B0005	00.04	12,829,982	4,065,230	2,961,250	2,863,250	2,940,252	13,436,000	14,609,000	14,699,000
A1.1 Impozit pe venit,profit si castiguri din capital de l	B0006	00.05	0	0	0	0	0	0	0	0
Impozit pe profit	B0007	01.02	0	0	0	0	0	0	0	0
Impozit pe profit de la agentii economici	B0008	01.02.01	0	0	0	0	0	0	0	0
A 1.2. Impozit pe venit,profit si castiguri din capital de	B0009	00.06	12,436,160	3,965,160	2,824,000	2,824,000	2,823,000	13,024,000	14,177,000	14,251,000
Impozit pe venit	B0010	03.02	325,822	83,070	120,250	22,250	100,252	341,000	357,000	371,000
Impozit pe onorariul avocatilor si notarilor publici	B0010.	03.02.17	0	0	0	0	0	0	0	0
Imp.pe veniturile din transferul proprietatilor imob	B0011	03.02.18	325,822	83,070	120,250	22,250	100,252	341,000	357,000	371,000
Cote si sume defalcate din impozitul pe venit	B0012	04.02	12,436,160	3,965,160	2,824,000	2,824,000	2,823,000	13,024,000	14,177,000	14,251,000
Cote defalcate din impozitul pe venit	B0013	04.02.01	11,295,000	2,824,000	2,824,000	2,824,000	2,823,000	11,826,000	12,358,000	12,852,000
Sume alocate din cotele defalcate din impozitul pe ven	B00130	04.02.04	56,000	56,000	0	0	0	1,198,000	1,819,000	1,399,000
Sume repartizate din fondul la dispozitia consiliului jud	B0014	04.02.05	1,085,160	1,085,160	0	0	0	0	0	0
A1.3 Alte impozite pe venit,profit si castiguri din capit	B0015	00.07	68,000	17,000	17,000	17,000	17,000	71,000	75,000	77,000
Alte impozite pe venit,profit si castiguri din capital	B0016	05.02	68,000	17,000	17,000	17,000	17,000	71,000	75,000	77,000

Denumirea indicatorilor	Cod rand	Cod indicator	Program 2023	Trim I		Trim II		Trim III		Trim IV		Estimari		
				2023	2023	2023	2023	2023	2023	2023	2024	2025	2026	
Alte impozite pe venit, profit si castiguri din capital	B0017	05.02.50	68,000	17,000	17,000	17,000	17,000	17,000	17,000	17,000	17,000	71,000	75,000	77,000
A3. Impozite si taxe pe proprietate	B0018	00.09	15,175,000	6,116,331	2,177,158	2,177,158	2,425,510	2,425,510	2,425,510	4,456,001	4,456,001	15,475,000	16,171,000	16,819,000
A2. IMPOZIT PE SALARII - TOTAL - Restante ani	B0018.	06.02	0	0	0	0	0	0	0	0	0	0	0	0
Cote defalcate din impozitul pe salarii - Restante a	B0018.	06.02.02	0	0	0	0	0	0	0	0	0	0	0	0
Impozite si taxe pe proprietate	B0019	07.02	15,175,000	6,116,331	2,177,158	2,177,158	2,425,510	2,425,510	2,425,510	4,456,001	4,456,001	15,475,000	16,171,000	16,819,000
Impozit pe cladiri	B0020	07.02.01	12,176,000	5,299,331	1,449,158	1,449,158	1,698,510	1,698,510	1,698,510	3,729,001	3,729,001	12,334,000	12,889,000	13,405,000
Impozit pe cladiri de la persoane fizice *)	B0020.	07.02.01.0	5,500,000	3,000,000	407,489	407,489	842,511	842,511	842,511	1,250,000	1,250,000	5,759,000	6,018,000	6,259,000
Impozit si taxa pe cladiri de la persoane juridice *)	B0020.	07.02.01.0	6,676,000	2,299,331	1,041,669	1,041,669	855,999	855,999	855,999	2,479,001	2,479,001	6,575,000	6,871,000	7,146,000
Impozit pe terenuri	B0021	07.02.02	1,885,000	538,000	449,000	449,000	449,000	449,000	449,000	449,000	449,000	1,974,000	2,063,000	2,146,000
Impozit pe terenuri de la persoane fizice *)	B0021.	07.02.02.0	1,272,000	318,000	318,000	318,000	318,000	318,000	318,000	318,000	318,000	1,332,000	1,392,000	1,448,000
Impozit si taxa pe teren de la persoane juridice *)	B0021.	07.02.02.0	613,000	220,000	131,000	131,000	131,000	131,000	131,000	131,000	131,000	642,000	671,000	698,000
Impozitul pe terenul din extravilan *)	B0021.	07.02.02.0	0	0	0	0	0	0	0	0	0	0	0	0
Taxe jud. de timbru, taxe de timbru pt. activ. nota	B0022	07.02.03	296,000	74,000	74,000	74,000	74,000	74,000	74,000	74,000	74,000	310,000	324,000	337,000
Alte impozite si taxe de proprietate	B0023	07.02.50	818,000	205,000	205,000	205,000	204,000	204,000	204,000	204,000	204,000	857,000	895,000	931,000
A4. IMPOZITE SI TAXE PE BUNURI SI SERVICII	B0024	00.10	21,064,000	4,820,900	4,874,900	4,874,900	7,053,910	7,053,910	7,053,910	4,314,290	4,314,290	12,975,000	13,222,000	13,467,000
Sume defalcate din TVA	B0025	11.02	13,241,000	3,434,900	3,434,900	3,434,900	3,342,910	3,342,910	3,342,910	3,028,290	3,028,290	4,783,000	4,662,000	4,565,000
Sume defalcate din taxa pe valoarea adaugat pentru a	B0026	11.02.01	0	0	0	0	0	0	0	0	0	0	0	0
Sume defalcate din taxa pe valoarea adaugat pentru s	B0027	11.02.02	3,922,000	1,011,960	1,011,960	1,011,960	919,970	919,970	919,970	978,110	978,110	3,966,000	3,992,000	4,017,000
Sume defalcate din taxa pe valoarea adaugata pentru	B0028	11.02.03	0	0	0	0	0	0	0	0	0	0	0	0
Sume defalcate din taxa pe valoarea adaugata pentru	B0029	11.02.04	0	0	0	0	0	0	0	0	0	0	0	0
Sume defalcate din taxa pe valoarea adaugata pentru	B0030	11.02.05	0	0	0	0	0	0	0	0	0	0	0	0
Sume defalcate din taxa pe valoarea adaugata pentru	B0031	11.02.06	9,319,000	2,422,940	2,422,940	2,422,940	2,422,940	2,422,940	2,422,940	2,050,180	2,050,180	817,000	670,000	548,000
Alte impozite si taxe generale pe bunuri si servicii	B0033	12.02	2,700,000	100,000	150,000	150,000	2,050,000	2,050,000	2,050,000	400,000	400,000	2,827,000	2,954,000	3,072,000
Taxe hoteliere	B0034	12.02.07	2,700,000	100,000	150,000	150,000	2,050,000	2,050,000	2,050,000	400,000	400,000	2,827,000	2,954,000	3,072,000
Taxe pe servicii specifice	B0035	15.02	12,000	0	6,000	6,000	6,000	6,000	6,000	0	0	13,000	13,000	14,000
Impozit pe spectacole	B0036	15.02.01	12,000	0	6,000	6,000	6,000	6,000	6,000	0	0	13,000	13,000	14,000
Alte taxe pe servicii specifice	B0037	15.02.50	0	0	0	0	0	0	0	0	0	0	0	0
Taxe pe utilizarea bunurilor, autorizarea utilizarii bunu	B0038	16.02	5,111,000	1,286,000	1,284,000	1,284,000	1,655,000	1,655,000	1,655,000	886,000	886,000	5,352,000	5,593,000	5,816,000
Taxa asupra mijloacelor de transport	B0039	16.02.02	1,821,000	456,000	454,000	454,000	455,000	455,000	456,000	456,000	456,000	1,907,000	1,993,000	2,072,000
Impozit pe mijloacele de transport detinute de persoa	B0039.	16.02.02.0	1,379,000	345,000	344,000	344,000	344,000	344,000	346,000	346,000	346,000	1,444,000	1,509,000	1,569,000
Impozit pe mijloacele de transport detinute de persoa	B0039.	16.02.02.0	442,000	111,000	110,000	110,000	111,000	111,000	110,000	110,000	110,000	463,000	484,000	503,000
Taxe si tarife pentru eliberarea de licente si autorizatii	B0040	16.02.03	2,770,000	700,000	700,000	700,000	1,070,000	1,070,000	1,070,000	300,000	300,000	2,900,000	3,031,000	3,152,000
Alte taxe pe utilizarea bunurilor, autorizarea utilizarii b	B0041	16.02.50	520,000	130,000	130,000	130,000	130,000	130,000	130,000	130,000	130,000	545,000	569,000	592,000
A6. ALTE IMPOZITE SI TAXE FISCALE	B0042	00.11	0	0	0	0	0	0	0	0	0	0	0	0
Alte impozite si taxe fiscale	B0043	18.02	0	0	0	0	0	0	0	0	0	0	0	0
Alte impozite si taxe	B0044	18.02.50	0	0	0	0	0	0	0	0	0	0	0	0
C. VENITURI NEFISCALE	B0045	00.12	2,051,005	-2,010,095	1,355,700	1,355,700	1,353,700	1,353,700	1,353,700	1,351,700	1,351,700	5,673,000	5,929,000	6,166,000
C.1. VENITURI DIN PROPRIETATE	B0046	00.13	1,131,000	283,000	283,000	283,000	283,000	283,000	283,000	282,000	282,000	1,184,000	1,238,000	1,287,000
Venituri din proprietate	B0047	30.02	1,131,000	283,000	283,000	283,000	283,000	283,000	283,000	282,000	282,000	1,184,000	1,238,000	1,287,000
Varsaminte din profitul net al regiilor autonome, societ	B0048	30.02.01	0	0	0	0	0	0	0	0	0	0	0	0

Denumirea indicatorilor	Cod rand	Cod indicator	Program 2023	Trim I	Trim II	Trim III	Trim IV	Estimari	Estimari	Estimari
				2023	2023	2023	2023	2024	2025	2026
Restituiri de fonduri din finantarea bugetara a anilor p	B0049	30.02.03	0	0	0	0	0	0	0	0
Venituri din concesiuni si inchirieri	B0050	30.02.05	1,131,000	283,000	283,000	283,000	282,000	1,184,000	1,238,000	1,287,000
Venituri din dividende	B0051	30.02.08	0	0	0	0	0	0	0	0
Venituri din dividende de la alti platitori	B0051.	30.02.08.0	0	0	0	0	0	0	0	0
Alte venituri din proprietate	B0052	30.02.50	0	0	0	0	0	0	0	0
Venituri din dobanzi	B0053	31.02	0	0	0	0	0	0	0	0
Alte venituri din dobanzi	B0054	31.02.03	0	0	0	0	0	0	0	0
C2. VANZARI DE BUNURI SI SERVICII	B0055	00.14	920,005	-2,293,095	1,072,700	1,070,700	1,069,700	4,489,000	4,691,000	4,879,000
Venituri din prestari de servicii si alte activitati	B0056	33.02	239,800	59,700	60,700	59,700	59,700	252,000	263,000	274,000
Venituri din prestari de servicii	B0057	33.02.08	17,000	4,000	5,000	4,000	4,000	18,000	19,000	20,000
Contributia parintilor sau sustinatorilor legali pentru i	B0058	33.02.10	158,800	39,700	39,700	39,700	39,700	167,000	174,000	181,000
Contributia persoanelor beneficiare ale cantinelor de	B0059	33.02.12	0	0	0	0	0	0	0	0
Taxe din activitati cadastrale si agricultura	B0060	33.02.24	0	0	0	0	0	0	0	0
Contributia lunara a parintilor pentru entretinerea copi	B0061	33.02.27	0	0	0	0	0	0	0	0
Venituri din recuperarea cheltuielilor de judecata, imp	B0062	33.02.28	64,000	16,000	16,000	16,000	16,000	67,000	70,000	73,000
Alte venituri din prestari de servicii si alte activitati	B0063	33.02.50	0	0	0	0	0	0	0	0
Venituri din taxe administrative, eliberari permise	B0064	34.02	30,000	8,000	7,000	7,000	7,000	32,000	33,000	34,000
Taxe extrajudiciare de timbru	B0065	34.02.02	30,000	8,000	7,000	7,000	7,000	32,000	33,000	34,000
Alte venituri din taxe administrative, eliberari permise	B0066	34.02.50	0	0	0	0	0	0	0	0
Amenzi, penalitati si confiscari	B0067	35.02	730,000	183,000	182,000	182,000	182,000	764,000	799,000	832,000
Venituri din amenzi si alte sanctiuni aplicate potrivit di	B0068	35.02.01	722,000	181,000	180,000	180,000	180,000	756,000	790,000	822,000
Penalitati pentru nedepunerea sau depunerea cu intirzi	B0069	35.02.02	8,000	2,000	2,000	2,000	2,000	8,000	9,000	10,000
Incasari din valorificarea bunurilor confiscate, abando	B0070	35.02.03	0	0	0	0	0	0	0	0
Alte amenzi, penalitati si confiscari	B0071	35.02.50	0	0	0	0	0	0	0	0
Diverse venituri	B0072	36.02	3,286,000	822,000	821,000	821,000	821,000	3,441,000	3,596,000	3,739,000
Venituri din aplicarea prescriptiei extinctive	B0072.	36.02.01	0	0	0	0	0	0	0	0
Varsaminte din veniturile si/sau disponibilitatile institut	B0073	36.02.05	0	0	0	0	0	0	0	0
Taxe speciale	B0073.	36.02.06	2,480,000	620,000	620,000	620,000	620,000	2,597,000	2,714,000	2,822,000
Alte venituri	B0074	36.02.50	806,000	202,000	201,000	201,000	201,000	844,000	882,000	917,000
Transferuri voluntare, altele decat subventiile	B0075	37.02	-3,365,795	-3,365,795	0	0	0	0	0	0
Donatii si sponsorizari	B0076	37.02.01	0	0	0	0	0	0	0	0
Varsaminte din sectiunea de functionare pentru finant	B0076.	37.02.03	-3,365,795	-3,365,795	0	0	0	0	0	0
Alte transferuri voluntare	B0077	37.02.50	0	0	0	0	0	0	0	0
Venituri din ajutoare de stat recuperate	B0081	36.02.11	0	0	0	0	0	0	0	0
III. OPERATIUNI FINANCIARE	B0085	00.16	0	0	0	0	0	0	0	0
Incasari din rambursarea imprumuturilor acordate	B0086	40.02	0	0	0	0	0	0	0	0
Incasari din ramb. impr. pt. infintarea unor instit. si s	B0087	40.02.06	0	0	0	0	0	0	0	0
Incasari din rambursarea microcreditelor de la persoa	B0088	40.02.07	0	0	0	0	0	0	0	0
Imprumuturi temporare din trezoreria statului **)	B0088.	40.02.10	0	0	0	0	0	0	0	0
Sume din excedentul anului precedent pentru acoperir	B0088.	40.02.11	0	0	0	0	0	0	0	0

Denumirea indicatorilor	Cod rand	Cod indicator	Program 2023	Trim I 2023	Trim II 2023	Trim III 2023	Trim IV 2023	Estimari 2024	Estimari 2025	Estimari 2026
Sume din excedentul bugetului local utilizate pentru fi	B0088.	40.02.14	0	0	0	0	0	0	0	0
Sume primite in cadrul mecanismului decontarii cereril	B0088.	40.02.16	0	0	0	0	0	0	0	0
Incasari din rambursarea altor emprumuturi acordate	B0089	40.02.50	0	0	0	0	0	0	0	0
<b>IV. SUBVENTII</b>	B0090	00.17	638,353	448,162	37,935	37,321	114,935	273,000	286,000	297,000
<b>SUBVENTII DE LA ALTE NIVELE ALE ADMINISTRATIEI</b>	B0091	00.18	638,353	448,162	37,935	37,321	114,935	273,000	286,000	297,000
Subventii de la bugetul de stat	B0092	42.02	261,026	70,835	37,935	37,321	114,935	273,000	286,000	297,000
<b>B. Curente</b>	B0105	00.20	0	0	0	0	0	0	0	0
Finantarea drepturilor acordate persoanelor cu handicap	B0106	42.02.21	0	0	0	0	0	0	0	0
Subventii primite din Fondul de Interventie	B0107	42.02.28	0	0	0	0	0	0	0	0
Finantarea lucrarilor de cadastru imobiliar	B0108	42.02.29	0	0	0	0	0	0	0	0
Subventii pt compensarea cresterilor neprevizionate al	B0109	42.02.32	0	0	0	0	0	0	0	0
Sprijin financiar pentru constituirea familiei	B0110	42.02.33	0	0	0	0	0	0	0	0
Subventii pentru acordarea aj.ptr.incalzirea loc.cu lem	B0111	42.02.34	107,000	30,000	0	0	77,000	112,000	117,000	122,000
Subventii de la bugetul de stat pentru finantarea unita	B0112	42.02.35	0	0	0	0	0	0	0	0
Subventii pentru acordarea trusoului pentru nou-nasc	B0114	42.02.36	0	0	0	0	0	0	0	0
Subventii de bug de stat pentru finantarea programelo	B01140	42.02.37	0	0	0	0	0	0	0	0
Subventii de la bugetul de stat catre bugetele locale p	B01140	42.02.40	0	0	0	0	0	0	0	0
Subventii de la buget de stat pentru finantarea sanata	B01141	42.02.41	154,026	40,835	37,935	37,321	37,935	161,000	169,000	175,000
Sume primite de administratiile locale in cadrul progra	B01142	42.02.42	0	0	0	0	0	0	0	0
Subventii din bugetul de stat pentru finantarea camer	B01143	42.02.44	0	0	0	0	0	0	0	0
Sume primite de administratiile locale in cadrul progra	B01144	42.02.45	0	0	0	0	0	0	0	0
Subventii de la bugetul de stat catre bugetele locale p	B01145	42.02.46	0	0	0	0	0	0	0	0
Finantarea Programului National de Dezvoltare Locala	B01145	42.02.65	0	0	0	0	0	0	0	0
Subventii de la alte administratii	B0115	43.02	377,327	377,327	0	0	0	0	0	0
Subventii primite de la bugetele consiliilor judetene p	B0116	43.02.01	0	0	0	0	0	0	0	0
Subventii de la bugetul asigurarilor pentru somaj catre	B0117	43.02.04	0	0	0	0	0	0	0	0
Subventii primite de la alte bugete locale pentru insttit	B0118	43.02.07	0	0	0	0	0	0	0	0
Sume primite de la bugetul judetului pentru plata drep	B0119	43.02.30	0	0	0	0	0	0	0	0
Sume alocate din bugetul ANCPi pentru finantarea luc	B01191	43.02.34	377,327	377,327	0	0	0	0	0	0
<b>VENITURILE SECTIUNII DE DEZVOLTARE</b>	C0001	00.01	98,709,620	98,709,620	0	0	0	0	0	0
Venituri proprii	C0002	48.01	3,436,577	3,436,577	0	0	0	0	0	0
<b>I. Venituri Curente</b>	C0003	00.02	3,365,795	3,365,795	0	0	0	0	0	0
<b>A. Venituri Fiscale</b>	C0004	00.03	0	0	0	0	0	0	0	0
Sume alocate din cotele defalcate din impozitul pe ven	C00130	04.02.04	0	0	0	0	0	0	0	0
<b>A4. IMPOZITE SI TAXE PE BUNURI SI SERVICII</b>	C0024	00.10	0	0	0	0	0	0	0	0
Sume defalcate din TVA	C0025	11.02	0	0	0	0	0	0	0	0
Sume defalcate din taxa pe valoarea adaugata pentru	C0028	11.02.03	0	0	0	0	0	0	0	0
Sume defalcate din taxa pe valoarea adaugata pentru	C0029	11.02.04	0	0	0	0	0	0	0	0
Sume defalcate din taxa val.adaugata pentru fin. prg.	C0032	11.02.07	0	0	0	0	0	0	0	0
<b>C. VENITURI NEFISCALE</b>	C0045	00.12	3,365,795	3,365,795	0	0	0	0	0	0

Denumirea indicatorilor	Cod rand	Cod indicator	Program 2023	Trim I 2023	Trim II 2023	Trim III 2023	Trim IV 2023	Estimari 2024	Estimari 2025	Estimari 2026
Restituiri de fonduri din finantarea bugetara a anilor p	C0049	30.02.03	0	0	0	0	0	0	0	0
C2. VANZARI DE BUNURI SI SERVICII	C0055	00.14	3,365,795	3,365,795	0	0	0	0	0	0
Diverse venituri	C0072	36.02	0	0	0	0	0	0	0	0
Varsaminte din amortizarea mijloacelor fixe	C0073	36.02.07	0	0	0	0	0	0	0	0
Transferuri voluntare, altele decat subventiile	C0075	37.02	3,365,795	3,365,795	0	0	0	0	0	0
Varsaminte din sectiunea de functionare	C0076	37.02.04	3,365,795	3,365,795	0	0	0	0	0	0
II. VENITURI DIN CAPITAL	C0078	00.15	70,782	70,782	0	0	0	0	0	0
Venituri din valorificarea unor bunuri	C0079	39.02	70,782	70,782	0	0	0	0	0	0
Venituri din valorificarea unor bunuri ale institutiilor pu	C0080	39.02.01	0	0	0	0	0	0	0	0
Venituri din vanzarea locuintelor construite din fonduri	C0082	39.02.03	0	0	0	0	0	0	0	0
Venituri din privatizare	C0083	39.02.04	0	0	0	0	0	0	0	0
Venituri din vanzarea unor bunuri apartinand domeniul	C0084	39.02.07	70,782	70,782	0	0	0	0	0	0
Depozite speciale pentru constructii de locuinte	C0084.	39.02.10	0	0	0	0	0	0	0	0
Sume din excedentul bugetului local utilizate pentru fi	C0088	40.02.14	0	0	0	0	0	0	0	0
Sume primite in cadrul mecanismului decontarii cereril	C0088.	40.02.16	0	0	0	0	0	0	0	0
IV. SUBVENTII	C0090	00.17	95,273,043	95,273,043	0	0	0	0	0	0
SUBVENTII DE LA ALTE NIVELE ALE ADMINISTRATIEI	C0091	00.18	95,273,043	95,273,043	0	0	0	0	0	0
Subventii de la bugetul de stat	C0092	42.02	47,937,530	47,937,530	0	0	0	0	0	0
A. De capital	C0093	00.19	0	0	0	0	0	0	0	0
Retehnologizarea centralelor termice si electrice de te	C0094	42.02.01	0	0	0	0	0	0	0	0
Investitii finantate partial din imprumuturi externe	C0095	42.02.03	0	0	0	0	0	0	0	0
Aeroporturi de interes local	C0095.	42.02.04	0	0	0	0	0	0	0	0
Planuri si regulamente de urbanism	C0096	42.02.05	0	0	0	0	0	0	0	0
Strazi care se vor amenaja en perimetrele destinate c	C0097	42.02.06	0	0	0	0	0	0	0	0
Finantarea studiilor de fezabilitate aferente proiectelor	C0098	42.02.07	0	0	0	0	0	0	0	0
Finantarea programului de pietruire a drumurilor com	C0098	42.02.09	0	0	0	0	0	0	0	0
Finantarea subprogramului privind pietruirea, reabilita	C0098.	42.02.09.0	0	0	0	0	0	0	0	0
Finantarea subprogramului privind alimentarea cu apa	C0098.	42.02.09.0	0	0	0	0	0	0	0	0
Finantarea subprogramului privind canalizarea si epur	C0098.	42.02.09.0	0	0	0	0	0	0	0	0
Finantarea actiunilor privind reducerea riscului seismic	C0099	42.02.10	0	0	0	0	0	0	0	0
Subventii pentru reabilitarea termica a cladirilor de loc	C0100	42.02.12	0	0	0	0	0	0	0	0
Subventii pentru finantarea progr. multianuale priorit	C0101	42.02.13	0	0	0	0	0	0	0	0
Finantarea unor cheltuieli de capital ale unitatilor de in	C0102	42.02.14	0	0	0	0	0	0	0	0
Subventii primite din fondul national de dezvoltare	C0103	42.02.15	0	0	0	0	0	0	0	0
Subventii de la bugetul de stat pentru finantarea inves	C0104	42.02.16	0	0	0	0	0	0	0	0
Subventii de la bugetul de stat catre bugetele locale p	C0104.	42.02.16.0	0	0	0	0	0	0	0	0
Subventii de la bugetul de stat catre bugetele locale p	C0104.	42.02.16.0	0	0	0	0	0	0	0	0
Subventii de la bugetul de stat catre bugetele locale p	C0104.	42.02.16.0	0	0	0	0	0	0	0	0
Subventii pentru finalizarea lucrarilor de constructie a	C0104.	42.02.17	0	0	0	0	0	0	0	0
Subventii din veniturile proprii ale Ministerului Sanatati	C0104.	42.02.18	0	0	0	0	0	0	0	0

Denumirea indicatorilor	Cod rand	Cod indicator	Program 2023	Trim I 2023	Trim II 2023	Trim III 2023	Trim IV 2023	Estimari 2024	Estimari 2025	Estimari 2026
Subventii din veniturile proprii ale Ministerului Sanatatii	C0104.	42.02.18.0	0	0	0	0	0	0	0	0
Subventii din veniturile proprii ale Ministerului Sanatatii	C0104.	42.02.18.0	0	0	0	0	0	0	0	0
Subventii din veniturile proprii ale Ministerului Sanatatii	C0104.	42.02.18.0	0	0	0	0	0	0	0	0
Subventii catre bugetele locale pentru finantarea prog	C0104.	42.02.19	0	0	0	0	0	0	0	0
Subventii de la bugetul de stat catre bugetele locale n	C0104.	42.02.20	0	0	0	0	0	0	0	0
Subventii pentru acordarea aj.ptr.incaizirea loc.cu lem	C0111	42.02.34	0	0	0	0	0	0	0	0
Sume alocate din bugetul de stat aferente corectiilor fi	C01145	42.02.62	0	0	0	0	0	0	0	0
Finantarea Programului National de Dezvoltare Locala	C01145	42.02.65	578,614	578,614	0	0	0	0	0	0
Subventii din bugetul de stat alocate conform contract	C01145	42.02.66	0	0	0	0	0	0	0	0
Subven?ii din sume ob?inute în urma scoaterii la licita	C01145	42.02.67	0	0	0	0	0	0	0	0
Subventii de la bugetul de stat catre bugetele locale n	C01146	42.02.69	629,532	629,532	0	0	0	0	0	0
Subven?ii pentru realizarea activita?ii de colectare, tra	C01146	42.02.73	0	0	0	0	0	0	0	0
Subven?ii primite în cadrul Programului sta?iuni balne	C01146	42.02.77	0	0	0	0	0	0	0	0
Subven?ii pentru finan?area liceelor tehnologice cu pr	C01146	42.02.79	0	0	0	0	0	0	0	0
Subven?ii pentru finan?area liceelor tehnologice cu pr	C01146	42.02.79.0	0	0	0	0	0	0	0	0
Subven?ii pentru finan?area liceelor tehnologice cu pr	C01146	42.02.79.0	0	0	0	0	0	0	0	0
Subven?ii de la bugetul de stat pentru decontarea chel	C01146	42.02.80	0	0	0	0	0	0	0	0
Sume alocate pentru indemniza?ii aferente suspendarii	C01146	42.02.81	0	0	0	0	0	0	0	0
Sume alocate pentru stimulentele de risc	C01146	42.02.82	0	0	0	0	0	0	0	0
Sume aferente Programului de finan?are Fondul de ac	C01146	42.02.84	0	0	0	0	0	0	0	0
Subven?ii pentru achitarea serviciilor prestate, bunuril	C01146	42.02.85	0	0	0	0	0	0	0	0
Subven?ii de la bugetul de stat catre locale pentru dec	C01146	42.02.86	0	0	0	0	0	0	0	0
Subven?ii de la bugetul de stat catre bugetele locale p	C01146	42.02.87	14,708,205	14,708,205	0	0	0	0	0	0
Alocari de sume din PNRR aferente asisten?ei financiar	C01146	42.02.88	32,021,179	32,021,179	0	0	0	0	0	0
Fonduri europene nerambursabile	C01146	42.02.88.0	32,021,179	32,021,179	0	0	0	0	0	0
Finantare publica na?ionala	C01146	42.02.88.0	0	0	0	0	0	0	0	0
Sume aferente TVA	C01146	42.02.88.0	0	0	0	0	0	0	0	0
Alocari de sume din PNRR aferente componentei impr	C01146	42.02.89	0	0	0	0	0	0	0	0
Fonduri din împrumut rambursabil	C01146	42.02.89.0	0	0	0	0	0	0	0	0
Finantare publica na?ionala	C01146	42.02.89.0	0	0	0	0	0	0	0	0
Sume aferente TVA	C01146	42.02.89.0	0	0	0	0	0	0	0	0
Subventii primite de la bugetele consiliilor locale si ju	C01180	43.02.08	0	0	0	0	0	0	0	0
Alte subventii primite de la administratia centrala pent	C01180	43.02.20	0	0	0	0	0	0	0	0
Sume primite de la Agentia Nationala de Cadastru si	C01180	43.02.21	0	0	0	0	0	0	0	0
Subven?ii primite din bugetul jude?ului pentru clasele	C01180	43.02.23	0	0	0	0	0	0	0	0
Subven?ii primite din bugetele locale pentru clasele de	C01180	43.02.24	0	0	0	0	0	0	0	0
Sume alocate din bugetul AFIR, pentru sus?inerea proi	C01190	43.02.31	0	0	0	0	0	0	0	0
Subven?ii acordate în baza contractelor de parteneriat	C01191	43.02.39	0	0	0	0	0	0	0	0
Subven?ii acordate în baza contractelor de parteneriat	C01191	43.02.39.0	0	0	0	0	0	0	0	0
Subven?ii acordate în baza contractelor de parteneriat	C01191	43.02.39.0	0	0	0	0	0	0	0	0

Denumirea indicatorilor	Cod rand	Cod indicator	Program 2023	Trim I 2023	Trim II 2023	Trim III 2023	Trim IV 2023	Estimari 2024	Estimari 2025	Estimari 2026
Sume alocate pentru cheltuielile cu aloca?ia de hrana	C01191	43.02.41	0	0	0	0	0	0	0	0
Sume alocate din sumele ob?inute în urma scoaterii la	C01191	43.02.44	1,520,000	0	0	0	0	0	0	0
Sume FEN postaderare în contul platilor efectuate si p	C0120	45.02	45,815,513	0	0	0	0	0	0	0
Fondul European de Dezvoltare Regionala (cod 45.02.	C0120.	45.02.01	0	0	0	0	0	0	0	0
Sume primite în contul platilor efectuate în anul curent	C0120.	45.02.01.0	0	0	0	0	0	0	0	0
Sume primite în contul platilor efectuate în anii anterio	C0120.	45.02.01.0	0	0	0	0	0	0	0	0
Prefinantare	C0120.	45.02.01.0	0	0	0	0	0	0	0	0
Corec?ii financiare	C0120.	45.02.01.0	0	0	0	0	0	0	0	0
Fondul Social European (cod 45.02.02.01+45.02.02.0	C0120.	45.02.02	0	0	0	0	0	0	0	0
Sume primite în contul platilor efectuate în anul curent	C0120.	45.02.02.0	0	0	0	0	0	0	0	0
Sume primite în contul platilor efectuate în anii anterio	C0120.	45.02.02.0	0	0	0	0	0	0	0	0
Prefinantare	C0120.	45.02.02.0	0	0	0	0	0	0	0	0
Corec?ii financiare	C0120.	45.02.02.0	0	0	0	0	0	0	0	0
Fondul de Coeziune (cod 45.02.03.01+45.02.03.02+4	C0120.	45.02.03	0	0	0	0	0	0	0	0
Sume primite în contul platilor efectuate în anul curent	C0120.	45.02.03.0	0	0	0	0	0	0	0	0
Sume primite în contul platilor efectuate în anii anterio	C0120.	45.02.03.0	0	0	0	0	0	0	0	0
Prefinantare	C0120.	45.02.03.0	0	0	0	0	0	0	0	0
VENITURI NEFISCALE (cod 00.13+00.14)	C0120.	45.02.03.0	0	0	0	0	0	0	0	0
Fondul European Agricol de Dezvoltare Rurala (cod 45	C0120.	45.02.04	0	0	0	0	0	0	0	0
Sume primite în contul platilor efectuate în anul curent	C0120.	45.02.04.0	0	0	0	0	0	0	0	0
Sume primite în contul platilor efectuate în anii anterio	C0120.	45.02.04.0	0	0	0	0	0	0	0	0
Prefinantare	C0120.	45.02.04.0	0	0	0	0	0	0	0	0
Corec?ii financiare	C0120.	45.02.04.0	0	0	0	0	0	0	0	0
Fondul European pentru Pescuit (cod 45.02.05.01+45.	C0120.	45.02.05	0	0	0	0	0	0	0	0
Sume primite în contul platilor efectuate în anul curent	C0120.	45.02.05.0	0	0	0	0	0	0	0	0
Sume primite în contul platilor efectuate în anii anterio	C0120.	45.02.05.0	0	0	0	0	0	0	0	0
Prefinantare	C0120.	45.02.05.0	0	0	0	0	0	0	0	0
Corec?ii financiare	C0120.	45.02.05.0	0	0	0	0	0	0	0	0
Instrumentul de Asisten?a pentru Preaderare (cod 45.	C0120.	45.02.07	0	0	0	0	0	0	0	0
Sume primite în contul platilor efectuate în anul curent	C0120.	45.02.07.0	0	0	0	0	0	0	0	0
Sume primite în contul platilor efectuate în anii anterio	C0120.	45.02.07.0	0	0	0	0	0	0	0	0
Prefinantare	C0120.	45.02.07.0	0	0	0	0	0	0	0	0
Corec?ii financiare	C0120.	45.02.07.0	0	0	0	0	0	0	0	0
Instrumentul European de Vecinatate si Parteneriat (c	C0120.	45.02.08	0	0	0	0	0	0	0	0
Sume primite în contul platilor efectuate în anul curent	C0120.	45.02.08.0	0	0	0	0	0	0	0	0
Sume primite în contul platilor efectuate în anii anterio	C0120.	45.02.08.0	0	0	0	0	0	0	0	0
Prefinantare	C0120.	45.02.08.0	0	0	0	0	0	0	0	0
Corec?ii financiare	C0120.	45.02.08.0	0	0	0	0	0	0	0	0
Programe comunitare finantate în perioada 2007-2013	C0120.	45.02.15	0	0	0	0	0	0	0	0
Sume primite în contul platilor efectuate în anul curent	C0120.	45.02.15.0	0	0	0	0	0	0	0	0

Denumirea indicatorilor	Cod rand	Cod indicator	Program 2023	Trim I 2023	Trim II 2023	Trim III 2023	Trim IV 2023	Estimari 2024	Estimari 2025	Estimari 2026
Sume primite în contul platilor efectuate în anii anterio	C0120.	45.02.15.0	0	0	0	0	0	0	0	0
Prefinanțare	C0120.	45.02.15.0	0	0	0	0	0	0	0	0
Corecții financiare	C0120.	45.02.15.0	0	0	0	0	0	0	0	0
Alte facilitati si instrumente postaderare (cod 45.02.16	C0120.	45.02.16	0	0	0	0	0	0	0	0
Sume primite în contul platilor efectuate în anul curent	C0120.	45.02.16.0	0	0	0	0	0	0	0	0
Sume primite în contul platilor efectuate în anii anterio	C0120.	45.02.16.0	0	0	0	0	0	0	0	0
Prefinanțare	C0120.	45.02.16.0	0	0	0	0	0	0	0	0
Mecanismul financiar SEE (cod 45.02.17.01+45.02.17	C0120.	45.02.17	0	0	0	0	0	0	0	0
Sume primite în contul platilor efectuate în anul curent	C0120.	45.02.17.0	0	0	0	0	0	0	0	0
Sume primite în contul platilor efectuate în anii anterio	C0120.	45.02.17.0	0	0	0	0	0	0	0	0
Sume primite in avans	C0120.	45.02.17.0	0	0	0	0	0	0	0	0
Programul Norvegian pentru Crestere Economica si De	C0120.	45.02.18	0	0	0	0	0	0	0	0
Sume primite în contul platilor efectuate în anul curent	C0120.	45.02.18.0	0	0	0	0	0	0	0	0
Sume primite în contul platilor efectuate în anii anterio	C0120.	45.02.18.0	0	0	0	0	0	0	0	0
Sume primite in avans	C0120.	45.02.18.0	0	0	0	0	0	0	0	0
Fondul European de Dezvoltare Regionala (FEDR) (cod	C0122	48.02.01	45,815,513	45,815,513	0	0	0	0	0	0
Sume primite în contul platilor efectuate în anul curent	C0123	48.02.01.0	4,066,759	4,066,759	0	0	0	0	0	0
Sume primite în contul platilor efectuate în anii anterio	C0124	48.02.01.0	0	0	0	0	0	0	0	0
Prefinanțare	C0125	48.02.01.0	41,748,754	41,748,754	0	0	0	0	0	0
TOTAL CHELTUIELI	D111	49.02	165,401,634	127,083,822	11,406,943	13,733,691	13,177,178	47,832,000	50,217,000	51,448,000
CHELTUIELI CURENTE	D112	01	48,739,697	13,361,170	10,422,181	12,748,929	12,207,417	43,763,038	45,946,358	47,174,358
TITLUL I CHELTUIELI DE PERSONAL	D113	10	8,469,572	2,099,263	2,117,143	2,147,239	2,105,927	8,665,600	9,046,900	9,404,000
TITLUL II BUNURI SI SERVICII	D114	20	32,977,782	9,404,559	6,489,763	8,803,400	8,280,060	29,116,438	31,344,458	32,630,358
TITLUL III DOBANZI	D115	30	4,166,000	1,051,000	1,050,000	1,050,000	1,015,000	3,428,000	3,058,000	2,695,000
Dobanzi aferente datoriei publice interne	D116	30.01	4,166,000	1,051,000	1,050,000	1,050,000	1,015,000	3,428,000	3,058,000	2,695,000
Dobanzi aferente datoriei publice externe	D117	30.02	0	0	0	0	0	0	0	0
Alte dobanzi	D118	30.03	0	0	0	0	0	0	0	0
TITLUL IV SUBVENTII	D119	40	0	0	0	0	0	0	0	0
Subventii pentru acoperirea diferentelor de pret si tari	D120	40.03	0	0	0	0	0	0	0	0
TITLUL V FONDURI DE REZERVA	D121	50	10,000	10,000	0	0	0	10,000	10,000	10,000
Fond de rezerva bugetara la dispozitia autoritatilor loc	D122	50.04	10,000	10,000	0	0	0	10,000	10,000	10,000
TITLUL VI TRANSFERURI INTRE UNITATI ALE ADMINI	D123	51	423,000	107,000	107,000	107,000	102,000	423,000	423,000	423,000
Transferuri curente	D124	51.01	423,000	107,000	107,000	107,000	102,000	423,000	423,000	423,000
Transferuri catre institutii publice	D125	51.01.01	423,000	107,000	107,000	107,000	102,000	423,000	423,000	423,000
Actiuni de sanatate	D126	51.01.03	0	0	0	0	0	0	0	0
Transferuri din bugetele consiliilor judetene pentru fin	D127	51.01.14	0	0	0	0	0	0	0	0
Transferuri din bugetele locale pentru institutiile de asi	D128	51.01.15	0	0	0	0	0	0	0	0
Transf. din bug. consiliilor locale si judetene pentru ac	D129	51.01.24	0	0	0	0	0	0	0	0
Transferuri de capital	D1290	51.02	0	0	0	0	0	0	0	0
Alte transferuri de capital catre institutii publice	D1291	51.02.29	0	0	0	0	0	0	0	0



Denumirea indicatorilor	Cod rand	Cod indicator	Program 2023	Trim I 2023	Trim II 2023	Trim III 2023	Trim IV 2023	Estimari 2024	Estimari 2025	Estimari 2026
TITLUL VII ALTE TRANSFERURI	D130	55	0	0	0	0	0	0	0	0
A. Transferuri interne.	D131	55.01	0	0	0	0	0	0	0	0
Programe cu finantare rambursabila	D132	55.01.03	0	0	0	0	0	0	0	0
Programe PHARE	D133	55.01.08	0	0	0	0	0	0	0	0
Investitii ale regiilor autonome si societatiilor comerciale	D134	55.01.12	0	0	0	0	0	0	0	0
Programe de dezvoltare	D135	55.01.13	0	0	0	0	0	0	0	0
Fond Roman de Dezvoltare Sociala	D136	55.01.15	0	0	0	0	0	0	0	0
Alte transferuri curente interne	D137	55.01.18	0	0	0	0	0	0	0	0
Proiect finantare din fonduri ext nerambursabile	D1370	56	0	0	0	0	0	0	0	0
Fedr	D1371	56.01	0	0	0	0	0	0	0	0
Finantare nationala	D1372	56.01.01	0	0	0	0	0	0	0	0
Finantarea Uniunii Europene	D1373	56.01.02	0	0	0	0	0	0	0	0
Cheltuieli neeligibile	D1374	56.01.03	0	0	0	0	0	0	0	0
Programe din Fondul European pentru Pescuit (FEP)	D1374	56.05	0	0	0	0	0	0	0	0
Finantarea nationala	D1374	56.05.01	0	0	0	0	0	0	0	0
Finantarea externa nerambursabila	D1374	56.05.02	0	0	0	0	0	0	0	0
Cheltuieli neeligibile	D1374	56.05.03	0	0	0	0	0	0	0	0
Alte programe comunitare finantate in perioada 2007-	D1374	56.15	0	0	0	0	0	0	0	0
Finantare nationala	D1374	56.15.01	0	0	0	0	0	0	0	0
Finantarea Uniunii Europene	D1374	56.15.02	0	0	0	0	0	0	0	0
Cheltuieli neeligibile	D1374	56.15.03	0	0	0	0	0	0	0	0
Programe din fondul Social European	D1375	56.02	0	0	0	0	0	0	0	0
Finantare nationala	D1376	56.02.01	0	0	0	0	0	0	0	0
TITLUL VIII ASISTENTA SOCIALA	D138	57	2,235,300	566,110	536,110	526,110	606,970	1,677,000	1,621,000	1,569,000
Ajutoare sociale	D139	57.02	2,235,300	566,110	536,110	526,110	606,970	1,677,000	1,621,000	1,569,000
Ajutoare sociale in numerar	D140	57.02.01	2,229,000	564,480	534,480	524,480	605,560	1,670,000	1,614,000	1,562,000
Ajutoare sociale in natura	D141	57.02.02	0	0	0	0	0	0	0	0
Tichete de cresa si tichete sociale pentru gradinita	D1410	57.02.03	6,300	1,630	1,630	1,630	1,410	7,000	7,000	7,000
Tichete cadou acordate pentru cheltuieli sociale	D142	57.02.04	0	0	0	0	0	0	0	0
Programe din Fondul European de Dezvoltare Regionala	D1420	58.01	56,038,403	56,038,403	0	0	0	0	0	0
Finantare nationala	D1421	58.01.01	8,345,881	8,345,881	0	0	0	0	0	0
Finantare externa nerambursabila	D1422	58.01.02	47,285,140	47,285,140	0	0	0	0	0	0
Cheltuieli neeligibile	D1423	58.01.03	407,382	407,382	0	0	0	0	0	0
TITLUL IX ALTE CHELTUIELI	D143	59	458,043	123,238	122,165	115,180	97,460	443,000	443,000	443,000
Burse	D144	59.01	458,043	123,238	122,165	115,180	97,460	443,000	443,000	443,000
Ajutoare pentru daune provocate de calamitatile natur	D145	59.02	0	0	0	0	0	0	0	0
Despagubiri civile	D146	59.17	0	0	0	0	0	0	0	0
Sustinerea cultelor	D147	59.12	0	0	0	0	0	0	0	0
Contributii la salarizarea personalului neclerical	D148	59.15	0	0	0	0	0	0	0	0
Sume aferente persoanelor cu handicap incadrate	D1480	59.40	0	0	0	0	0	0	0	0

Denumirea indicatorilor	Cod rand	Cod indicator	Program 2023	Trim I 2023	Trim II 2023	Trim III 2023	Trim IV 2023	Estimari 2024	Estimari 2025	Estimari 2026
CHELTUIELI DE CAPITAL	D149	70	24,678,307	24,678,307	0	0	0	0	0	0
TITLUL X ACTIVE NEFINANCIARE	D150	71	24,678,307	24,678,307	0	0	0	0	0	0
Active fixe	D151	71.01	24,678,307	24,678,307	0	0	0	0	0	0
Constructii	D152	71.01.01	18,493,453	18,493,453	0	0	0	0	0	0
Masini, echipamente si mijloace de transport	D153	71.01.02	1,710,466	1,710,466	0	0	0	0	0	0
Mobilier, aparatura birotica si alte active corporale	D154	71.01.03	0	0	0	0	0	0	0	0
Alte active fixe (inclusiv reparatii capitale)	D155	71.01.30	4,474,388	4,474,388	0	0	0	0	0	0
TITLUL XI ACTIVE FINANCIARE	D156	72	0	0	0	0	0	0	0	0
Active financiare	D157	72.01	0	0	0	0	0	0	0	0
Participare la capitalul social al societatiilor comerciale	D158	72.01.01	0	0	0	0	0	0	0	0
OPERATIUNI FINANCIARE	D159	79	3,859,048	964,763	964,762	964,762	964,761	4,000,962	4,199,642	4,199,642
TITLUL XII + MPRUMUTURI	D160	80	0	0	0	0	0	0	0	0
Imprumuturi pentru institutii si servicii publice sau acti	D161	80.03	0	0	0	0	0	0	0	0
Alte imprumuturi	D162	80.30	0	0	0	0	0	0	0	0
TITLUL XIII RAMBURSARI DE CREDITE	D163	81	3,859,048	964,763	964,762	964,762	964,761	4,000,962	4,199,642	4,199,642
Rambursari de credite externe	D164	81.01	0	0	0	0	0	0	0	0
Rambursari de credite interne	D165	81.02	3,859,048	964,763	964,762	964,762	964,761	4,000,962	4,199,642	4,199,642
Rambursarea imprumuturilor contractate pentru finant	D1650	81.04	0	0	0	0	0	0	0	0
TITLUL XIV REZERVE, EXCEDENT/DEFICIT	D166	90	0	0	0	0	0	0	0	0
Rezerva	D167	91.01	0	0	0	0	0	0	0	0
Excedent	D168	98.02	0	0	0	0	0	0	0	0
Deficit	D169	93.01	0	0	0	0	0	0	0	0
Excedentul sectiunii de functionare	D1690	98.02.96	-905,405	-905,405	0	0	0	0	0	0
Excedent	D1691	98.02.97	-14,028,269	-14,028,269	0	0	0	0	0	0
	D170		0	0	0	0	0	0	0	0
	D171		0	0	0	0	0	0	0	0
Partea I-a SERVICII PUBLICE GENERALE	D172	50.02	14,113,738	3,647,702	3,519,754	3,493,854	3,452,428	13,477,200	13,558,900	13,613,700
Autoritati publice si actiuni externe	D173	51.02	9,629,448	2,497,848	2,391,250	2,365,350	2,375,000	9,700,000	10,137,000	10,542,000
CHELTUIELI CURENTE	D174	01	9,516,550	2,429,950	2,371,250	2,345,350	2,370,000	9,632,000	10,066,000	10,468,000
TITLUL I CHELTUIELI DE PERSONAL	D175	10	5,647,550	1,397,950	1,385,250	1,434,350	1,430,000	5,823,000	6,085,000	6,328,000
TITLUL II BUNURI SI SERVICII	D176	20	3,869,000	1,032,000	986,000	911,000	940,000	3,809,000	3,981,000	4,140,000
TITLUL VI TRANSFERURI INTRE UNITATI ALE ADMINI	D177	51	0	0	0	0	0	0	0	0
Transferuri curente	D178	51.01	0	0	0	0	0	0	0	0
Transferuri catre institutii publice	D179	51.01.01	0	0	0	0	0	0	0	0
Proiect finantare din fonduri ext nerambursabile_	D1791	56	0	0	0	0	0	0	0	0
Fedr_	D1792	56.01	0	0	0	0	0	0	0	0
Finantare nationala_	D1793	56.01.01	0	0	0	0	0	0	0	0
Finantarea Uniunii Europene_	D1794	56.01.02	0	0	0	0	0	0	0	0
Cheletuieli neeligibile_	D1795	56.01.03	0	0	0	0	0	0	0	0
Programe din fondul Social European_	D1796	56.02	0	0	0	0	0	0	0	0

Denumirea indicatorilor	Cod rand	Cod indicator	Program 2023	Trim I 2023	Trim II 2023	Trim III 2023	Trim IV 2023	Estimari 2024	Estimari 2025	Estimari 2026
Finantare nationala_	D1797	56.02.01	0	0	0	0	0	0	0	0
CHELTUIELI DE CAPITAL	D180	70	47,898	47,898	0	0	0	0	0	0
TITLUL X ACTIVE NEFINANCIARE	D181	71	47,898	47,898	0	0	0	0	0	0
Active fixe	D182	71.01	47,898	47,898	0	0	0	0	0	0
Constructii	D183	71.01.01	35,700	35,700	0	0	0	0	0	0
Masini, echipamente si mijloace de transport	D184	71.01.02	0	0	0	0	0	0	0	0
Mobilier, aparatura birotica si alte active corporale	D185	71.01.03	0	0	0	0	0	0	0	0
Alte active fixe (iunclusiv reparatii capitale)	D186	71.01.30	12,198	12,198	0	0	0	0	0	0
Din total capital:	D187		0	0	0	0	0	0	0	0
Autoritati executive si legislative	D188	51.02.01	9,629,448	2,497,848	2,391,250	2,375,000	2,375,000	9,700,000	10,137,000	10,542,000
Autoritati executive	D189	51.02.01.0	9,629,448	2,497,848	2,391,250	2,375,000	2,375,000	9,700,000	10,137,000	10,542,000
Sume aferente persoanelor cu handicap incadrate	D189.8	59.40	65,000	20,000	20,000	5,000	5,000	68,000	71,000	74,000
	D190		0	0	0	0	0	0	0	0
Alte servicii publice generale	D191	54.02	318,290	98,854	78,504	62,428	62,428	349,200	363,900	376,700
CHELTUIELI CURENTE	D192	01	318,290	98,854	78,504	62,428	62,428	349,200	363,900	376,700
TITLUL I CHELTUIELI DE PERSONAL	D193	10	225,290	59,854	55,504	54,428	54,428	252,600	263,900	274,000
TITLUL II BUNURI SI SERVICII	D194	20	83,000	29,000	23,000	8,000	8,000	86,600	90,000	92,700
TITLUL V FONDURI DE REZERVA	D195	50	10,000	10,000	0	0	0	10,000	10,000	10,000
Fond de rezerva bugetara la dispozitia autoritatilor loc	D196	50.04	10,000	10,000	0	0	0	10,000	10,000	10,000
TITLUL VI TRANSFERURI INTRE UNITATI ALE ADMINI	D197	51	0	0	0	0	0	0	0	0
Transferuri curente	D198	51.01	0	0	0	0	0	0	0	0
Transferuri catre institutii publice	D199	51.01.01	0	0	0	0	0	0	0	0
Transf. din bug. consiliilor locale si judetene pentru ac	D200	51.01.24	0	0	0	0	0	0	0	0
CHELTUIELI DE CAPITAL	D201	70	0	0	0	0	0	0	0	0
TITLUL X ACTIVE NEFINANCIARE	D202	71	0	0	0	0	0	0	0	0
Active fixe	D203	71.01	0	0	0	0	0	0	0	0
Constructii	D204	71.01.01	0	0	0	0	0	0	0	0
Masini, echipamente si mijloace de transport	D205	71.01.02	0	0	0	0	0	0	0	0
Mobilier, aparatura birotica si alte active corporale	D206	71.01.03	0	0	0	0	0	0	0	0
Alte active fixe (iunclusiv reparatii capitale)	D207	71.01.30	0	0	0	0	0	0	0	0
OPERATIUNI FINANCIARE	D208	79	0	0	0	0	0	0	0	0
TITLUL XIII RAMBURSARI DE CREDITE	D209	81	0	0	0	0	0	0	0	0
Rambursari de credite externe	D210	81.01	0	0	0	0	0	0	0	0
Rambursari de credite interne	D211	81.02	0	0	0	0	0	0	0	0
Din total capital:	D212		0	0	0	0	0	0	0	0
Fond de rezerva bugetara la dispozitia autoritatilor loc	D213	54.02.05	10,000	10,000	0	0	0	10,000	10,000	10,000
Fond pentru garantarea imprumuturilor externe, cont	D214	54.02.06	0	0	0	0	0	0	0	0
Fond pentru garantarea imprumuturilor externe, contr	D215	54.02.07	0	0	0	0	0	0	0	0
Servicii publice comunitare de evidenta a persoanelor	D216	54.02.10	308,290	88,854	78,504	62,428	62,428	339,200	353,900	366,700
Alte servicii publice generale	D217	54.02.50	0	0	0	0	0	0	0	0

Denumirea indicatorilor	Cod rand	Cod indicator	Program 2023	Trim I 2023	Trim II 2023	Trim III 2023	Trim IV 2023	Estimari 2024	Estimari 2025	Estimari 2026
	D218		0	0	0	0	0	0	0	0
Dobanzi	D219	55.02	4,166,000	1,051,000	1,050,000	1,050,000	1,015,000	3,428,000	3,058,000	2,695,000
Dobanzi aferente datoriei publice interne	D220	30.01	4,166,000	1,051,000	1,050,000	1,050,000	1,015,000	3,428,000	3,058,000	2,695,000
Dobanzi aferente datoriei publice externe	D221	30.02	0	0	0	0	0	0	0	0
Alte dobanzi	D222	30.03	0	0	0	0	0	0	0	0
	D223		0	0	0	0	0	0	0	0
Transferuri cu caracter general intre diferite nivele ale CHELTUIELI CURENTE	D224	56.02	0	0	0	0	0	0	0	0
	D225	01	0	0	0	0	0	0	0	0
TITLUL VI TRANSFERURI INTRE UNITATI ALE ADMINI	D226	51	0	0	0	0	0	0	0	0
Transferuri curente	D227	51.01	0	0	0	0	0	0	0	0
Transferuri din bugetele consiliilor judetene pentru fin	D228	51.01.14	0	0	0	0	0	0	0	0
Transferuri din bugetele locale pentru institutiile de asi	D229	51.01.15	0	0	0	0	0	0	0	0
Din total capitol:	D230		0	0	0	0	0	0	0	0
Transferuri din bugetele consiliilor judetene pentru fin	D231	56.02.06	0	0	0	0	0	0	0	0
Transferuri din bugetele locale pentru institutiile de asi	D232	56.02.07	0	0	0	0	0	0	0	0
	D233		0	0	0	0	0	0	0	0
Partea a II-a APARARE, ORDINE PUBLICA SI SIGURAN	D234	59.02	1,313,800	300,610	357,590	346,300	309,300	1,350,000	1,401,000	1,452,000
Aparare	D235	60.02	0	0	0	0	0	0	0	0
CHELTUIELI CURENTE	D236	01	0	0	0	0	0	0	0	0
TITLUL I CHELTUIELI DE PERSONAL	D237	10	0	0	0	0	0	0	0	0
TITLUL II BUNURI SI SERVICII	D238	20	0	0	0	0	0	0	0	0
CHELTUIELI DE CAPITAL	D239	70	0	0	0	0	0	0	0	0
TITLUL X ACTIVE NEFINANCIARE	D240	71	0	0	0	0	0	0	0	0
Active fixe	D241	71.01	0	0	0	0	0	0	0	0
Constructii	D242	71.01.01	0	0	0	0	0	0	0	0
Masini, echipamente si mijloace de transport	D243	71.01.02	0	0	0	0	0	0	0	0
Mobilier, aparatura biroutica si alte active corporale	D244	71.01.03	0	0	0	0	0	0	0	0
Alte active fixe (inclusiv reparatii capitale)	D245	71.01.30	0	0	0	0	0	0	0	0
Din total capitol:	D246		0	0	0	0	0	0	0	0
Aparare nationala	D247	60.02.02	0	0	0	0	0	0	0	0
	D248		0	0	0	0	0	0	0	0
Ordine publica si siguranta nationala	D249	61.02	1,313,800	300,610	357,590	346,300	309,300	1,350,000	1,401,000	1,452,000
CHELTUIELI CURENTE	D250	01	1,313,800	300,610	357,590	346,300	309,300	1,350,000	1,401,000	1,452,000
TITLUL I CHELTUIELI DE PERSONAL	D251	10	1,121,300	245,110	307,090	302,800	266,300	1,151,000	1,195,000	1,241,000
TITLUL II BUNURI SI SERVICII	D252	20	192,500	55,500	50,500	43,500	43,000	199,000	206,000	211,000
CHELTUIELI DE CAPITAL	D253	70	0	0	0	0	0	0	0	0
TITLUL X ACTIVE NEFINANCIARE	D254	71	0	0	0	0	0	0	0	0
Active fixe	D255	71.01	0	0	0	0	0	0	0	0
Constructii	D256	71.01.01	0	0	0	0	0	0	0	0
Masini, echipamente si mijloace de transport	D257	71.01.02	0	0	0	0	0	0	0	0

Denumirea indicatorilor	Cod rand	Cod indicator	Program 2023	Trim I	Trim II	Trim III	Trim IV	Estimari	Estimari	Estimari
				2023	2023	2023	2023	2024	2025	2026
Mobilier, aparatura birotica si alte active corporale	D258	71.01.03	0	0	0	0	0	0	0	0
Alte active fixe (inclusiv reparatii capitale)	D259	71.01.30	0	0	0	0	0	0	0	0
Din total capitol:	D260		0	0	0	0	0	0	0	0
Ordine publica	D261	61.02.03	1,120,950	263,000	303,450	295,000	259,500	1,155,000	1,206,000	1,257,000
Politie comunitara	D262	61.02.03.0	1,120,950	263,000	303,450	295,000	259,500	1,155,000	1,206,000	1,257,000
Protectie civila	D263	61.02.08	192,850	37,610	54,140	51,300	49,800	195,000	195,000	195,000
	D264		0	0	0	0	0	0	0	0
Partea a III-a CHELTUIELI SOCIAL-CULTURALE	D265	64.02	9,299,861	3,615,414	1,853,163	2,264,775	1,566,509	6,801,000	6,835,000	6,866,000
Invatamant	D266	65.02	1,915,429	681,204	485,225	364,940	384,060	1,417,000	1,443,000	1,468,000
CHELTUIELI CURENTE	D267	01	1,915,429	681,204	485,225	364,940	384,060	1,417,000	1,443,000	1,468,000
TITLUL I CHELTUIELI DE PERSONAL	D268	10	56,000	9,650	24,850	10,750	10,750	0	0	0
TITLUL II BUNURI SI SERVICII	D269	20	1,247,086	508,206	298,100	198,900	241,880	819,000	845,000	870,000
TITLUL VI TRANSFERURI INTRE UNITATI ALE ADMINI	D270	51	0	0	0	0	0	0	0	0
Transferuri curente	D271	51.01	0	0	0	0	0	0	0	0
Transferuri catre institutii publice	D272	51.01.01	0	0	0	0	0	0	0	0
TITLUL VII ALTE TRANSFERURI	D273	55	0	0	0	0	0	0	0	0
A. Transferuri interne.	D274	55.01	0	0	0	0	0	0	0	0
Alte transferuri curente interne	D275	55.01.18	0	0	0	0	0	0	0	0
TITLUL VIII ASISTENTA SOCIALA	D276	57	154,300	40,110	40,110	40,110	33,970	155,000	155,000	155,000
Ajutoare sociale	D277	57.02	154,300	40,110	40,110	40,110	33,970	155,000	155,000	155,000
Ajutoare sociale in numerar	D2770	57.02.01	148,000	38,480	38,480	38,480	32,560	148,000	148,000	148,000
Ajutoare sociale in natura	D278	57.02.02	0	0	0	0	0	0	0	0
Tichete de cresa si tichete sociale pentru gradinita	D2780	57.02.03	6,300	1,630	1,630	1,630	1,410	7,000	7,000	7,000
Tichete cadou acordate pentru cheltuieli sociale	D279	57.02.04	0	0	0	0	0	0	0	0
TITLUL IX ALTE CHELTUIELI	D280	59	458,043	123,238	122,165	115,180	97,460	443,000	443,000	443,000
Burse	D281	59.01	458,043	123,238	122,165	115,180	97,460	443,000	443,000	443,000
Despagubiri civile	D282	59.17	0	0	0	0	0	0	0	0
CHELTUIELI DE CAPITAL	D283	70	0	0	0	0	0	0	0	0
TITLUL X ACTIVE NEFINANCIARE	D284	71	0	0	0	0	0	0	0	0
Active fixe	D285	71.01	0	0	0	0	0	0	0	0
Constructii	D286	71.01.01	0	0	0	0	0	0	0	0
Masini, echipamente si mijloace de transport	D287	71.01.02	0	0	0	0	0	0	0	0
Mobilier, aparatura birotica si alte active corporale	D288	71.01.03	0	0	0	0	0	0	0	0
Alte active fixe (inclusiv reparatii capitale)	D289	71.01.30	0	0	0	0	0	0	0	0
Din total capitol:	D290		0	0	0	0	0	0	0	0
Invatamant prescolar si primar	D291	65.02.03	316,000	107,000	66,000	57,500	85,500	217,000	243,000	268,000
Invatamant prescolar	D292	65.02.03.0	107,000	48,000	26,000	8,500	24,500	17,000	43,000	68,000
Invatamant primar	D293	65.02.03.0	209,000	59,000	40,000	49,000	61,000	200,000	200,000	200,000
Invatamant secundar	D294	65.02.04	1,285,865	470,360	326,645	214,660	274,200	1,000,000	1,000,000	1,000,000
Invatamant secundar inferior	D295	65.02.04.0	696,418	257,872	183,006	118,480	137,060	500,000	500,000	500,000

Denumirea indicatorilor	Cod rand	Cod indicator	Program 2023	Trim I 2023	Trim II 2023	Trim III 2023	Trim IV 2023	Estimari 2024	Estimari 2025	Estimari 2026
Invatamant secundar superior	D296	65.02.04.0	589,447	212,488	143,639	96,180	137,140	500,000	500,000	500,000
Sume aferente persoanelor cu handicap incadrate	D296.1	59.40	0	0	0	0	0	0	0	0
Invatamant profesional	D297	65.02.04.0	0	0	0	0	0	0	0	0
Invatamant postliceal	D298	65.02.05	0	0	0	0	0	0	0	0
Invatamant nedefinitibil prin nivel	D299	65.02.07	0	0	0	0	0	0	0	0
Invatamant special	D300	65.02.07.0	0	0	0	0	0	0	0	0
Servicii auxiliare pentru educatie	D301	65.02.11	0	0	0	0	0	0	0	0
Internate si cantine pentru elevi	D302	65.02.11.0	0	0	0	0	0	0	0	0
Alte servicii auxiliare	D303	65.02.11.3	0	0	0	0	0	0	0	0
Invatamant anteprescolar	D3030	65.02.13	251,300	82,850	78,750	78,950	10,750	200,000	200,000	200,000
Alte cheltuieli en domeniul invatamantului	D304	65.02.50	62,264	20,994	13,830	13,830	13,610	0	0	0
	D305		0	0	0	0	0	0	0	0
Sanatate	D306	66.02	154,026	40,835	37,935	37,321	37,935	161,000	169,000	175,000
CHELTUIELI CURENTE	D307	01	154,026	40,835	37,935	37,321	37,935	161,000	169,000	175,000
TITLUL I CHELTUIELI DE PERSONAL	D308	10	154,026	40,835	37,935	37,321	37,935	161,000	169,000	175,000
TITLUL II BUNURI SI SERVICII	D309	20	0	0	0	0	0	0	0	0
TITLUL VI TRANSFERURI INTRE UNITATI ALE ADMINI	D310	51	0	0	0	0	0	0	0	0
Transferuri curente	D311	51.01	0	0	0	0	0	0	0	0
Actiuni de sanatate	D312	51.01.03	0	0	0	0	0	0	0	0
TITLUL VIII ASISTENTA SOCIALA	D313	57	0	0	0	0	0	0	0	0
Ajutoare sociale	D314	57.02	0	0	0	0	0	0	0	0
Ajutoare sociale in natura	D315	57.02.02	0	0	0	0	0	0	0	0
Tichete de cresa si tichete sociale pentru gradinita	D3150	57.02.03	0	0	0	0	0	0	0	0
Tichete cadou acordate pentru cheltuieli sociale	D316	57.02.04	0	0	0	0	0	0	0	0
CHELTUIELI DE CAPITAL	D317	70	0	0	0	0	0	0	0	0
TITLUL X ACTIVE NEFINANCIARE	D318	71	0	0	0	0	0	0	0	0
Active fixe	D319	71.01	0	0	0	0	0	0	0	0
Constructii	D320	71.01.01	0	0	0	0	0	0	0	0
Masini, echipamente si mijloace de transport	D321	71.01.02	0	0	0	0	0	0	0	0
Mobilier, aparatura biroutica si alte active corporale	D322	71.01.03	0	0	0	0	0	0	0	0
Alte active fixe (inclusiv reparatii capitale)	D323	71.01.30	0	0	0	0	0	0	0	0
Din total capital:	D324		0	0	0	0	0	0	0	0
Servicii medicale in unitati sanitare cu paturi	D325	66.02.06	0	0	0	0	0	0	0	0
Spitale generale	D326	66.02.06.0	0	0	0	0	0	0	0	0
Servicii de sanatate publica	D3260	66.02.08	154,026	40,835	37,935	37,321	37,935	161,000	169,000	175,000
Alte cheltuieli in domeniul sanatatii	D327	66.02.50	0	0	0	0	0	0	0	0
Crese	D328	66.02.50.0	0	0	0	0	0	0	0	0
Alte institutii si actiuni sanitare	D329	66.02.50.5	0	0	0	0	0	0	0	0
	D330		0	0	0	0	0	0	0	0
Cultura, recreere si religie	D331	67.02	3,884,000	2,021,511	527,489	1,070,000	265,000	2,423,000	2,423,000	2,423,000

Denumirea indicatorilor	Cod rand	Cod indicator	Program 2023	Trim I	Trim II	Trim III	Trim IV	Estimari	Estimari	Estimari
				2023	2023	2023	2023	2024	2025	2026
CHELTUIELI CURENTE	D332	01	3,884,000	2,021,511	527,489	1,070,000	265,000	2,423,000	2,423,000	2,423,000
TITLUL I CHELTUIELI DE PERSONAL	D333	10	0	0	0	0	0	0	0	0
TITLUL II BUNURI SI SERVICII	D334	20	3,461,000	1,914,511	420,489	963,000	163,000	2,000,000	2,000,000	2,000,000
TITLUL VI TRANSFERURI INTRE UNITATI ALE ADMINI	D335	51	423,000	107,000	107,000	107,000	102,000	423,000	423,000	423,000
Transferuri curente	D336	51.01	423,000	107,000	107,000	107,000	102,000	423,000	423,000	423,000
Transferuri catre institutii publice	D337	51.01.01	423,000	107,000	107,000	107,000	102,000	423,000	423,000	423,000
Transferuri de capital	D3370	51.02	0	0	0	0	0	0	0	0
Alte transferuri de capital catre institutii publice	D3371	51.02.29	0	0	0	0	0	0	0	0
TITLUL VII ALTE TRANSFERURI	D338	55	0	0	0	0	0	0	0	0
A. Transferuri interne.	D339	55.01	0	0	0	0	0	0	0	0
Alte transferuri curente interne	D340	55.01.18	0	0	0	0	0	0	0	0
TITLUL IX ALTE CHELTUIELI	D341	59	0	0	0	0	0	0	0	0
Despagubiri civile	D342	59.17	0	0	0	0	0	0	0	0
Sustinerea cultelor	D343	59.12	0	0	0	0	0	0	0	0
Contributii la salarizarea personalului neclerical	D344	59.15	0	0	0	0	0	0	0	0
CHELTUIELI DE CAPITAL	D345	70	0	0	0	0	0	0	0	0
TITLUL X ACTIVE NEFINANCIARE	D346	71	0	0	0	0	0	0	0	0
Active fixe	D347	71.01	0	0	0	0	0	0	0	0
Constructii	D348	71.01.01	0	0	0	0	0	0	0	0
Masini, echipamente si mijloace de transport	D349	71.01.02	0	0	0	0	0	0	0	0
Mobilier, aparatura birotica si alte active corporale	D350	71.01.03	0	0	0	0	0	0	0	0
Alte active fixe (inclusiv reparatii capitale)	D351	71.01.30	0	0	0	0	0	0	0	0
Din total capital:	D352		0	0	0	0	0	0	0	0
Servicii culturale	D353	67.02.03	208,000	52,000	52,000	52,000	52,000	208,000	208,000	208,000
Biblioteci publice comunale, orasenesti, municipale	D354	67.02.03.0	0	0	0	0	0	0	0	0
Muzee	D355	67.02.03.0	0	0	0	0	0	0	0	0
Institutii publice de spectacole si concerte	D356	67.02.03.0	0	0	0	0	0	0	0	0
Scoli populare de arta si meserii	D357	67.02.03.0	0	0	0	0	0	0	0	0
Case de cultura	D358	67.02.03.0	208,000	52,000	52,000	52,000	52,000	208,000	208,000	208,000
Camine culturale	D359	67.02.03.0	0	0	0	0	0	0	0	0
Centre pentru conservarea si promovarea culturii trad	D360	67.02.03.0	0	0	0	0	0	0	0	0
Consolidarea si restaurarea monumentelor istorice	D361	67.02.03.1	0	0	0	0	0	0	0	0
Alte servicii culturale	D362	67.02.03.3	0	0	0	0	0	0	0	0
Servicii recreative si sportive	D363	67.02.05	3,676,000	1,969,511	475,489	1,018,000	213,000	2,215,000	2,215,000	2,215,000
Sport	D364	67.02.05.0	215,000	55,000	55,000	55,000	50,000	215,000	215,000	215,000
Tineret	D365	67.02.05.0	0	0	0	0	0	0	0	0
Intretinere gradini publice, parcuri, zone verzi, baze s	D366	67.02.05.0	3,461,000	1,914,511	420,489	963,000	163,000	2,000,000	2,000,000	2,000,000
Servicii religioase	D367	67.02.06	0	0	0	0	0	0	0	0
Alte servicii en domeniile culturii, recreerii si religiei	D368	67.02.50	0	0	0	0	0	0	0	0
	D369		0	0	0	0	0	0	0	0

Denumirea indicatorilor	Cod rand	Cod indicator	Program 2023	Trim I 2023	Trim II 2023	Trim III 2023	Trim IV 2023	Estimari 2024	Estimari 2025	Estimari 2026
TITLUL II BUNURI SI SERVICII	D409	20	18,264,718	4,256,864	3,287,674	5,250,000	5,470,180	19,202,838	21,222,458	22,316,658
TITLUL VI TRANSFERURI INTRE UNITATI ALE ADMINI	D410	51	0	0	0	0	0	0	0	0
Transferuri curente	D411	51.01	0	0	0	0	0	0	0	0
Transferuri catre institutii publice	D412	51.01.01	0	0	0	0	0	0	0	0
Transferuri de capital	D4121	51.02	0	0	0	0	0	0	0	0
Alte transferuri de capital catre institutii publice	D4122	51.02.29	0	0	0	0	0	0	0	0
TITLUL VII ALTE TRANSFERURI	D413	55	0	0	0	0	0	0	0	0
A. Transferuri interne.	D414	55.01	0	0	0	0	0	0	0	0
Investitii ale regiilor autonome si societatiilor comerciale	D415	55.01.12	0	0	0	0	0	0	0	0
Alte transferuri curente interne	D416	55.01.18	0	0	0	0	0	0	0	0
Proiect finantare din fonduri ext nerambursabile	D4160	56	0	0	0	0	0	0	0	0
Fedr	D4161	56.01	0	0	0	0	0	0	0	0
Finantare nationala	D4162	56.01.01	0	0	0	0	0	0	0	0
Finantarea Uniunii Europene	D4163	56.01.02	0	0	0	0	0	0	0	0
Cheltuieli neeligibile	D4164	56.01.03	0	0	0	0	0	0	0	0
Programe din fondul Social European	D4165	56.02	0	0	0	0	0	0	0	0
Finantare nationala	D4166	56.02.01	0	0	0	0	0	0	0	0
Programe din Fondul European pentru Pescuit (FEP)	D4166	56.05	0	0	0	0	0	0	0	0
Finantare nationala	D4166	56.05.01	0	0	0	0	0	0	0	0
Finantarea externa nerambursabila	D4166	56.05.02	0	0	0	0	0	0	0	0
Cheltuieli neeligibile	D4166	56.05.03	0	0	0	0	0	0	0	0
Alte programe comunitare finantate in perioada 2007-	D4167	56.15	0	0	0	0	0	0	0	0
Finantare nationala	D4167	56.15.01	0	0	0	0	0	0	0	0
Finantarea Uniunii Europene	D4167	56.15.02	0	0	0	0	0	0	0	0
Cheltuieli neeligibile	D4167	56.15.03	0	0	0	0	0	0	0	0
Programe din Fondul European de Dezvoltare Regional	D4167	58.01	50,632,273	50,632,273	0	0	0	0	0	0
Finantare nationala	D4167	58.01.01	7,534,962	7,534,962	0	0	0	0	0	0
Finantare externa nerambursabila	D4167	58.01.02	42,689,929	42,689,929	0	0	0	0	0	0
Cheltuieli neeligibile	D4167	58.01.03	407,382	407,382	0	0	0	0	0	0
CHELTUIELI DE CAPITAL	D417	70	23,358,371	23,358,371	0	0	0	0	0	0
TITLUL X ACTIVE NEFINANCIARE	D418	71	23,358,371	23,358,371	0	0	0	0	0	0
Active fixe	D419	71.01	23,358,371	23,358,371	0	0	0	0	0	0
Constructii	D420	71.01.01	17,185,715	17,185,715	0	0	0	0	0	0
Masini, echipamente si mijloace de transport	D421	71.01.02	1,710,466	1,710,466	0	0	0	0	0	0
Mobilier, aparatura biroutica si alte active corporale	D422	71.01.03	0	0	0	0	0	0	0	0
Alte active fixe (inclusiv reparatii capitale)	D423	71.01.30	4,462,190	4,462,190	0	0	0	0	0	0
TITLUL XI ACTIVE FINANCIARE	D424	72	0	0	0	0	0	0	0	0
Active financiare	D425	72.01	0	0	0	0	0	0	0	0
Participare la capitalul social al societatiilor comerciale	D426	72.01.01	0	0	0	0	0	0	0	0
OPERATIUNI FINANCIARE	D427	79	3,859,048	964,763	964,762	964,762	964,761	4,000,962	4,199,642	4,199,642



Denumirea indicatorilor	Cod rand	Cod indicator	Program 2023	Trim I 2023	Trim II 2023	Trim III 2023	Trim IV 2023	Estimari 2024	Estimari 2025	Estimari 2026
TITLUL XIII RAMBURSARI DE CREDITE	D428	81	3,859,048	964,763	964,762	964,762	964,761	4,000,962	4,199,642	4,199,642
Rambursari de credite externe	D429	81.01	0	0	0	0	0	0	0	0
Rambursari de credite interne	D430	81.02	3,859,048	964,763	964,762	964,762	964,761	4,000,962	4,199,642	4,199,642
Din total capitol:	D431		0	0	0	0	0	0	0	0
Locuinte	D432	70.02.03	0	0	0	0	0	0	0	0
Dezvoltarea sistemului de locuinte	D433	70.02.03.0	0	0	0	0	0	0	0	0
Alte cheltuieli in domeniul locuintelor	D434	70.02.03.3	0	0	0	0	0	0	0	0
Alimentare cu apa si amenajari hidrotehnice	D435	70.02.05	0	0	0	0	0	0	0	0
Alimentare cu apa	D436	70.02.05.0	0	0	0	0	0	0	0	0
Amenajari hidrotehnice	D437	70.02.05.0	0	0	0	0	0	0	0	0
Iluminat public si electrificari rurale	D438	70.02.06	2,396,554	726,554	600,000	600,000	470,000	2,000,000	2,000,000	2,000,000
Alimentare cu gaze naturale in localitati	D439	70.02.07	0	0	0	0	0	0	0	0
Alte servicii en domeniile locuintelor, serviciilor si dezv	D440	70.02.50	93,717,856	78,485,717	3,652,436	5,614,762	5,964,941	21,203,800	23,422,100	24,516,300
Rambursarea imprumuturilor contractate pentru finant	D440.2	81.04	0	0	0	0	0	0	0	0
	D441		0	0	0	0	0	0	0	0
Protectia mediului	D442	74.02	5,840,478	1,598,478	1,414,000	1,414,000	1,414,000	3,000,000	3,000,000	3,000,000
CHELTUIELI CURENTE	D443	01	5,840,478	1,598,478	1,414,000	1,414,000	1,414,000	3,000,000	3,000,000	3,000,000
TITLUL I CHELTUIELI DE PERSONAL	D444	10	0	0	0	0	0	0	0	0
TITLUL II BUNURI SI SERVICII	D445	20	5,840,478	1,598,478	1,414,000	1,414,000	1,414,000	3,000,000	3,000,000	3,000,000
TITLUL VI TRANSFERURI INTRE UNITATI ALE ADMINI	D446	51	0	0	0	0	0	0	0	0
Transferuri curente	D447	51.01	0	0	0	0	0	0	0	0
Transferuri catre institutii publice	D448	51.01.01	0	0	0	0	0	0	0	0
TITLUL VII ALTE TRANSFERURI	D449	55	0	0	0	0	0	0	0	0
A. Transferuri interne.	D450	55.01	0	0	0	0	0	0	0	0
Programe PHARE	D451	55.01.08	0	0	0	0	0	0	0	0
Investitii ale regiilor autonome si societatilor comercia	D452	55.01.12	0	0	0	0	0	0	0	0
Alte transferuri curente interne	D453	55.01.18	0	0	0	0	0	0	0	0
CHELTUIELI DE CAPITAL	D454	70	0	0	0	0	0	0	0	0
TITLUL X ACTIVE NEFINANCIARE	D455	71	0	0	0	0	0	0	0	0
Active fixe	D456	71.01	0	0	0	0	0	0	0	0
Constructii	D457	71.01.01	0	0	0	0	0	0	0	0
Masini, echipamente si mijloace de transport	D458	71.01.02	0	0	0	0	0	0	0	0
Mobilier, aparatura biroutica si alte active corporale	D459	71.01.03	0	0	0	0	0	0	0	0
Alte active fixe (iunclusiv reparatii capitale)	D460	71.01.30	0	0	0	0	0	0	0	0
TITLUL XI ACTIVE FINANCIARE	D461	72	0	0	0	0	0	0	0	0
Active financiare	D462	72.01	0	0	0	0	0	0	0	0
Participare la capitalul social al societatiilor comerciale	D463	72.01.01	0	0	0	0	0	0	0	0
OPERATIUNI FINANCIARE	D464	79	0	0	0	0	0	0	0	0
TITLUL XIII RAMBURSARI DE CREDITE	D465	81	0	0	0	0	0	0	0	0
Rambursari de credite externe	D466	81.01	0	0	0	0	0	0	0	0

Denumirea indicatorilor	Cod rand	Cod indicator	Program 2023	Trim I 2023	Trim II 2023	Trim III 2023	Trim IV 2023	Estimari 2024	Estimari 2025	Estimari 2026
Rambursari de credite interne	D467	81.02	0	0	0	0	0	0	0	0
Din total capitol:	D468		0	0	0	0	0	0	0	0
Salubritate si gestiunea deseurilor	D469	74.02.05	5,840,478	1,598,478	1,414,000	1,414,000	1,414,000	3,000,000	3,000,000	3,000,000
Salubritate	D470	74.02.05.0	5,840,478	1,598,478	1,414,000	1,414,000	1,414,000	3,000,000	3,000,000	3,000,000
Colectarea, tratarea si distrugerea deseurilor	D471	74.02.05.0	0	0	0	0	0	0	0	0
Canalizarea si tratarea apelor reziduale	D472	74.02.06	0	0	0	0	0	0	0	0
	D473		0	0	0	0	0	0	0	0
Partea a V-a ACTIUNI ECONOMICE	D474	79.02	38,719,347	38,709,347	10,000	0	0	0	0	0
Actiuni generale economice, comerciale si de munca	D475	80.02	0	0	0	0	0	0	0	0
CHELTUIELI CURENTE	D476	01	0	0	0	0	0	0	0	0
TITLUL I CHELTUIELI DE PERSONAL	D477	10	0	0	0	0	0	0	0	0
TITLUL II BUNURI SI SERVICII	D478	20	0	0	0	0	0	0	0	0
TITLUL VII ALTE TRANSFERURI	D479	55	0	0	0	0	0	0	0	0
A. Transferuri interne.	D480	55.01	0	0	0	0	0	0	0	0
Programe de dezvoltare	D481	55.01.13	0	0	0	0	0	0	0	0
Alte transferuri curente interne	D482	55.01.18	0	0	0	0	0	0	0	0
CHELTUIELI DE CAPITAL	D483	70	0	0	0	0	0	0	0	0
TITLUL X ACTIVE NEFINANCIARE	D484	71	0	0	0	0	0	0	0	0
Active fixe	D485	71.01	0	0	0	0	0	0	0	0
Constructii	D486	71.01.01	0	0	0	0	0	0	0	0
Masini, echipamente si mijloace de transport	D487	71.01.02	0	0	0	0	0	0	0	0
Mobilier, aparatura birotica si alte active corporale	D488	71.01.03	0	0	0	0	0	0	0	0
Alte active fixe (inclusiv reparatii capitale)	D489	71.01.30	0	0	0	0	0	0	0	0
Din total capitol:	D490		0	0	0	0	0	0	0	0
Actiuni generale economice si comerciale	D491	80.02.01	0	0	0	0	0	0	0	0
Prevenire si combatere inundatii si gheturi	D492	80.02.01.0	0	0	0	0	0	0	0	0
Stimulare intreprinderi mici si mijlocii	D493	80.02.01.0	0	0	0	0	0	0	0	0
Programe de dezvoltare regionala si sociala	D494	80.02.01.1	0	0	0	0	0	0	0	0
Alte cheltuieli pentru actiuni generale economice si co	D495	80.02.01.3	0	0	0	0	0	0	0	0
	D496		0	0	0	0	0	0	0	0
Combustibili si energie	D497	81.02	0	0	0	0	0	0	0	0
CHELTUIELI CURENTE	D498	01	0	0	0	0	0	0	0	0
TITLUL I CHELTUIELI DE PERSONAL	D499	10	0	0	0	0	0	0	0	0
TITLUL II BUNURI SI SERVICII	D500	20	0	0	0	0	0	0	0	0
TITLUL IV SUBVENTII	D501	40	0	0	0	0	0	0	0	0
Subventii pentru acoperirea diferentelor de pret si tari	D502	40.03	0	0	0	0	0	0	0	0
TITLUL VI TRANSFERURI INTRE UNITATI ALE ADMINI	D503	51	0	0	0	0	0	0	0	0
Transferuri curente	D504	51.01	0	0	0	0	0	0	0	0
Transferuri catre institutii publice	D505	51.01.01	0	0	0	0	0	0	0	0
TITLUL VII ALTE TRANSFERURI	D506	55	0	0	0	0	0	0	0	0

Denumirea indicatorilor	Cod rand	Cod indicator	Program 2023	Trim 1 2023	Trim II 2023	Trim III 2023	Trim IV 2023	Estimari 2024	Estimari 2025	Estimari 2026
A. Transferuri interne.	D507	55.01	0	0	0	0	0	0	0	0
Investitii ale regiilor autonome si societatiilor comerciale	D508	55.01.12	0	0	0	0	0	0	0	0
CHELTUIELI DE CAPITAL	D509	70	0	0	0	0	0	0	0	0
TITLUL X ACTIVE NEFINANCIARE	D510	71	0	0	0	0	0	0	0	0
Active fixe	D511	71.01	0	0	0	0	0	0	0	0
Constructii	D512	71.01.01	0	0	0	0	0	0	0	0
Masini, echipamente si mijloace de transport	D513	71.01.02	0	0	0	0	0	0	0	0
Mobilier, aparatura birotica si alte active corporale	D514	71.01.03	0	0	0	0	0	0	0	0
Alte active fixe (iunclusiv reparatii capitale)	D515	71.01.30	0	0	0	0	0	0	0	0
Din total capital:	D516		0	0	0	0	0	0	0	0
Energie termica	D517	81.02.06	0	0	0	0	0	0	0	0
Alti combustibili	D518	81.02.07	0	0	0	0	0	0	0	0
Alte cheltuieli privind combustibili si energia	D519	81.02.50	0	0	0	0	0	0	0	0
	D520		0	0	0	0	0	0	0	0
Agricultura, silvicultura, piscicultura si vanatoare	D521	83.02	0	0	0	0	0	0	0	0
CHELTUIELI CURENTE	D522	01	0	0	0	0	0	0	0	0
TITLUL I CHELTUIELI DE PERSONAL	D523	10	0	0	0	0	0	0	0	0
TITLUL II BUNURI SI SERVICII	D524	20	0	0	0	0	0	0	0	0
CHELTUIELI DE CAPITAL	D525	70	0	0	0	0	0	0	0	0
TITLUL X ACTIVE NEFINANCIARE	D526	71	0	0	0	0	0	0	0	0
Active fixe	D527	71.01	0	0	0	0	0	0	0	0
Constructii	D528	71.01.01	0	0	0	0	0	0	0	0
Masini, echipamente si mijloace de transport	D529	71.01.02	0	0	0	0	0	0	0	0
Mobilier, aparatura birotica si alte active corporale	D530	71.01.03	0	0	0	0	0	0	0	0
Alte active fixe (iunclusiv reparatii capitale)	D531	71.01.30	0	0	0	0	0	0	0	0
Din total capital:	D532		0	0	0	0	0	0	0	0
Agricultura	D533	83.02.03	0	0	0	0	0	0	0	0
Protectia plantelor si carantina fitosanitara	D534	83.02.03.0	0	0	0	0	0	0	0	0
Alte cheltuieli en domeniul agriculturii	D535	83.02.03.3	0	0	0	0	0	0	0	0
	D536		0	0	0	0	0	0	0	0
Transporturi	D537	84.02	38,719,347	38,709,347	10,000	0	0	0	0	0
CHELTUIELI CURENTE	D538	01	32,041,179	32,031,179	10,000	0	0	0	0	0
TITLUL I CHELTUIELI DE PERSONAL	D539	10	0	0	0	0	0	0	0	0
TITLUL II BUNURI SI SERVICII	D540	20	20,000	10,000	10,000	0	0	0	0	0
TITLUL IV SUBVENTII	D541	40	0	0	0	0	0	0	0	0
Subventii pentru acoperirea diferentelor de pret si tari	D542	40.03	0	0	0	0	0	0	0	0
TITLUL VI TRANSFERURI INTRE UNITATI ALE ADMINI	D543	51	0	0	0	0	0	0	0	0
Transferuri curente	D544	51.01	0	0	0	0	0	0	0	0
Transferuri catre institutii publice	D545	51.01.01	0	0	0	0	0	0	0	0
TITLUL VII ALTE TRANSFERURI	D546	55	0	0	0	0	0	0	0	0

Denumirea indicatorilor	Cod rand	Cod indicator	Program 2023	Trim I 2023	Trim II 2023	Trim III 2023	Trim IV 2023	Estimari 2024	Estimari 2025	Estimari 2026
A. Transferuri interne.	D547	55.01	0	0	0	0	0	0	0	0
Investitii ale regiilor autonome si societatiilor comerciale	D548	55.01.12	0	0	0	0	0	0	0	0
Alte transferuri curente interne	D549	55.01.18	0	0	0	0	0	0	0	0
Programe din Fondul European de Dezvoltare Regionala	D5490	58.01	5,406,130	5,406,130	0	0	0	0	0	0
Finantarea nationala	D5491	58.01.01	810,919	810,919	0	0	0	0	0	0
Finantare externa nerambursabila	D5492	58.01.02	4,595,211	4,595,211	0	0	0	0	0	0
Cheleieli neeligibile	D5493	58.01.03	0	0	0	0	0	0	0	0
CHELTUIELI DE CAPITAL	D550	70	1,272,038	1,272,038	0	0	0	0	0	0
TITLUL X ACTIVE NEFINANCIARE	D551	71	1,272,038	1,272,038	0	0	0	0	0	0
Active fixe	D552	71.01	1,272,038	1,272,038	0	0	0	0	0	0
Constructii	D553	71.01.01	1,272,038	1,272,038	0	0	0	0	0	0
Masini, echipamente si mijloace de transport	D554	71.01.02	0	0	0	0	0	0	0	0
Mobilier, aparatura biroutica si alte active corporale	D555	71.01.03	0	0	0	0	0	0	0	0
Alte active fixe (inclusiv reparatii capitale)	D556	71.01.30	0	0	0	0	0	0	0	0
TITLUL XI ACTIVE FINANCIARE	D557	72	0	0	0	0	0	0	0	0
Active financiare	D558	72.01	0	0	0	0	0	0	0	0
Participare la capitalul social al societatiilor comerciale	D559	72.01.01	0	0	0	0	0	0	0	0
Din total capital:	D560		0	0	0	0	0	0	0	0
Transport rutier	D561	84.02.03	6,698,168	6,688,168	10,000	0	0	0	0	0
Drumuri si poduri	D562	84.02.03.0	0	0	0	0	0	0	0	0
Transport en comun	D563	84.02.03.0	0	0	0	0	0	0	0	0
Strazi	D564	84.02.03.0	6,698,168	6,688,168	10,000	0	0	0	0	0
Rambursarea imprumuturilor contractate pentru finant	D564.8	81.04	0	0	0	0	0	0	0	0
Transport aerian	D565	84.02.06	0	0	0	0	0	0	0	0
Aviata civila	D566	84.02.06.0	0	0	0	0	0	0	0	0
Alte cheltuieli en domeniul transporturilor	D567	84.02.50	32,021,179	32,021,179	0	0	0	0	0	0
Transferuri curente	D567.1	60	32,021,179	32,021,179	0	0	0	0	0	0
Fonduri europene nerambursabile	D567.1	60.01	32,021,179	32,021,179	0	0	0	0	0	0
	D568		0	0	0	0	0	0	0	0
Alte actiuni economice	D569	87.02	0	0	0	0	0	0	0	0
CHELTUIELI CURENTE	D570	01	0	0	0	0	0	0	0	0
TITLUL II BUNURI SI SERVICII	D571	20	0	0	0	0	0	0	0	0
TITLUL VI TRANSFERURI INTRE UNITATI ALE ADMINI	D572	51	0	0	0	0	0	0	0	0
Transferuri curente	D573	51.01	0	0	0	0	0	0	0	0
Transferuri catre institutii publice	D574	51.01.01	0	0	0	0	0	0	0	0
TITLUL VII ALTE TRANSFERURI	D575	55	0	0	0	0	0	0	0	0
A. Transferuri interne.	D576	55.01	0	0	0	0	0	0	0	0
Fond Roman de Dezvoltare Sociala	D577	55.01.15	0	0	0	0	0	0	0	0
Proiect finantare din fonduri ext nerambursabile_	D577.1	56	0	0	0	0	0	0	0	0
Fedr_	D577.2	56.01	0	0	0	0	0	0	0	0

Denumirea indicatorilor	Cod rand	Cod indicator	Program 2023	Trim I 2023	Trim II 2023	Trim III 2023	Trim IV 2023	Estimari 2024	Estimari 2025	Estimari 2026
Finantare nationala_	D5773	56.01.01	0	0	0	0	0	0	0	0
Finantarea Uniunii Europene_	D5774	56.01.02	0	0	0	0	0	0	0	0
Cheltuieli neeligibile_	D5775	56.01.03	0	0	0	0	0	0	0	0
Programe din fondul Social European_	D5776	56.02	0	0	0	0	0	0	0	0
Finantare nationala_	D5777	56.02.01	0	0	0	0	0	0	0	0
Alte transferuri curente interne	D578	55.01.18	0	0	0	0	0	0	0	0
TITLUL IX ALTE CHELTUIELI	D579	59	0	0	0	0	0	0	0	0
Ajutoare pentru daune provocate de calamitatile natur	D580	59.02	0	0	0	0	0	0	0	0
CHELTUIELI DE CAPITAL	D581	70	0	0	0	0	0	0	0	0
TITLUL X ACTIVE NEFINANCIARE	D582	71	0	0	0	0	0	0	0	0
Active fixe	D583	71.01	0	0	0	0	0	0	0	0
Constructii	D584	71.01.01	0	0	0	0	0	0	0	0
Masini, echipamente si mijloace de transport	D585	71.01.02	0	0	0	0	0	0	0	0
Mobilier, aparatura biroutica si alte active corporale	D586	71.01.03	0	0	0	0	0	0	0	0
Alte active fixe (inclusiv reparatii capitale)	D587	71.01.30	0	0	0	0	0	0	0	0
OPERATIUNI FINANCIARE	D588	79	0	0	0	0	0	0	0	0
TITLUL XII +MPRUMUTURI	D589	80	0	0	0	0	0	0	0	0
Imprumuturi pentru institutii si servicii publice sau acti	D590	80.03	0	0	0	0	0	0	0	0
Alte imprumuturi	D591	80.30	0	0	0	0	0	0	0	0
Din total capital	D592		0	0	0	0	0	0	0	0
Fondul Roman de Dezvoltare Sociala	D593	87.02.01	0	0	0	0	0	0	0	0
Zone libere	D594	87.02.03	0	0	0	0	0	0	0	0
Turism	D595	87.02.04	0	0	0	0	0	0	0	0
Proiecte de dezvoltare multifunctionale	D596	87.02.05	0	0	0	0	0	0	0	0
Alte actiuni economice	D597	87.02.50	0	0	0	0	0	0	0	0
CHELTUIELILE SECTIUNII DE FUNCTIONARE	E111	49.02	52,663,745	14,345,933	11,406,943	13,733,691	13,177,178	47,832,000	50,217,000	51,448,000
CHELTUIELI CURENTE	E112	01	48,739,697	13,361,170	10,422,181	12,748,929	12,207,417	43,763,038	45,946,358	47,174,358
TITLUL I CHELTUIELI DE PERSONAL	E113	10	8,469,572	2,099,263	2,117,143	2,147,239	2,105,927	8,665,600	9,046,900	9,404,000
TITLUL II BUNURI SI SERVICII	E114	20	32,977,782	9,404,559	6,489,763	8,803,400	8,280,060	29,116,438	31,344,458	32,630,358
TITLUL III DOBANZI	E115	30	4,166,000	1,051,000	1,050,000	1,050,000	1,015,000	3,428,000	3,058,000	2,695,000
Dobanzi aferente datoriei publice interne	E116	30.01	4,166,000	1,051,000	1,050,000	1,050,000	1,015,000	3,428,000	3,058,000	2,695,000
Dobanzi aferente datoriei publice externe	E117	30.02	0	0	0	0	0	0	0	0
Alte dobanzi	E118	30.03	0	0	0	0	0	0	0	0
TITLUL IV SUBVENTII	E119	40	0	0	0	0	0	0	0	0
Subventii pentru acoperirea diferentelor de pret si tari	E120	40.03	0	0	0	0	0	0	0	0
TITLUL V FONDURI DE REZERVA	E121	50	10,000	10,000	0	0	0	10,000	10,000	10,000
Fond de rezerva bugetara la dispozitia autoritatilor loc	E122	50.04	10,000	10,000	0	0	0	10,000	10,000	10,000
TITLUL VI TRANSFERURI INTRE UNITATI ALE ADMINI	E123	51	423,000	107,000	107,000	107,000	102,000	423,000	423,000	423,000
Transferuri curente	E124	51.01	423,000	107,000	107,000	107,000	102,000	423,000	423,000	423,000
Transferuri catre institutii publice	E125	51.01.01	423,000	107,000	107,000	107,000	102,000	423,000	423,000	423,000

Denumirea indicatorilor	Cod rand	Cod indicator	Program 2023	Trim I 2023	Trim II 2023	Trim III 2023	Trim IV 2023	Estimari 2024	Estimari 2025	Estimari 2026
Actiuni de sanatate	E126	51.01.03	0	0	0	0	0	0	0	0
Transferuri din bugetele consiliilor judetene pentru fin	E127	51.01.14	0	0	0	0	0	0	0	0
Transferuri din bugetele locale pentru institutiile de asi	E128	51.01.15	0	0	0	0	0	0	0	0
Transf. din bug. consiliilor locale si judetene pentru ac	E129	51.01.24	0	0	0	0	0	0	0	0
Transferuri de capital	E1290	51.02	0	0	0	0	0	0	0	0
Alte transferuri de capital catre institutii publice	E1291	51.02.29	0	0	0	0	0	0	0	0
TITLUL VII ALTE TRANSFERURI	E130	55	0	0	0	0	0	0	0	0
A. Transferuri interne.	E131	55.01	0	0	0	0	0	0	0	0
Alte transferuri curente interne	E137	55.01.18	0	0	0	0	0	0	0	0
Programe din Fondul European pentru Pescuit (FEP)	E1374	56.05	0	0	0	0	0	0	0	0
Finantarea nationala	E1374	56.05.01	0	0	0	0	0	0	0	0
Finantarea externa nerambursabila	E1374	56.05.02	0	0	0	0	0	0	0	0
Cheltuieli neeligibile	E1374	56.05.03	0	0	0	0	0	0	0	0
TITLUL VIII ASISTENTA SOCIALA	E138	57	2,235,300	566,110	536,110	526,110	606,970	1,677,000	1,621,000	1,569,000
Ajutoare sociale	E139	57.02	2,235,300	566,110	536,110	526,110	606,970	1,677,000	1,621,000	1,569,000
Ajutoare sociale in numerar	E140	57.02.01	2,229,000	564,480	534,480	524,480	605,560	1,670,000	1,614,000	1,562,000
Ajutoare sociale in natura	E141	57.02.02	0	0	0	0	0	0	0	0
Tichete de cresa si tichete sociale pentru gradinita	E1410	57.02.03	6,300	1,630	1,630	1,630	1,410	7,000	7,000	7,000
Tichete cadou acordate pentru cheltuieli sociale	E142	57.02.04	0	0	0	0	0	0	0	0
Programe din Fondul European de Dezvoltare Regional	E1420	58.01	0	0	0	0	0	0	0	0
Finantarea nationala	E1421	58.01.01	0	0	0	0	0	0	0	0
Finantare externa nerambursabila	E1422	58.01.02	0	0	0	0	0	0	0	0
Cheltuieli neeligibile	E1423	58.01.03	0	0	0	0	0	0	0	0
TITLUL IX ALTE CHELTUIELI	E143	59	458,043	123,238	122,165	115,180	97,460	443,000	443,000	443,000
Burse	E144	59.01	458,043	123,238	122,165	115,180	97,460	443,000	443,000	443,000
Ajutoare pentru daune provocate de calamitatile natur	E145	59.02	0	0	0	0	0	0	0	0
Despagubiri civile	E146	59.17	0	0	0	0	0	0	0	0
Sustinerea cultelor	E147	59.12	0	0	0	0	0	0	0	0
Contributii la salarizarea personalului neclerical	E148	59.15	0	0	0	0	0	0	0	0
Sume aferente persoanelor cu handicap incadrate	E1480	59.40	0	0	0	0	0	0	0	0
OPERATIUNI FINANCIARE	E159	79	3,859,048	964,763	964,762	964,762	964,761	4,000,962	4,199,642	4,199,642
TITLUL XII +MPRUMUTURI	E160	80	0	0	0	0	0	0	0	0
Imprumuturi pentru institutii si servicii publice sau acti	E161	80.03	0	0	0	0	0	0	0	0
Alte imprumuturi	E162	80.30	0	0	0	0	0	0	0	0
TITLUL XIII RAMBURSARI DE CREDITE	E163	81	3,859,048	964,763	964,762	964,762	964,761	4,000,962	4,199,642	4,199,642
Rambursari de credite externe	E164	81.01	0	0	0	0	0	0	0	0
Rambursari de credite interne	E165	81.02	3,859,048	964,763	964,762	964,762	964,761	4,000,962	4,199,642	4,199,642
TITLUL XIV REZERVE, EXCEDENT/DEFICIT	E166	90	0	0	0	0	0	0	0	0
Rezerva	E167	91.01	0	0	0	0	0	0	0	0
Deficit	E169	93.01	0	0	0	0	0	0	0	0

Denumirea indicatorilor	Cod rand	Cod indicator	Program 2023	Trim I	Trim II	Trim III	Trim IV	Estimari 2024	Estimari 2025	Estimari 2026
				2023	2023	2023	2023			
Excedentul sectiunii de functionare	E1690	98.02.96	-905,405	0	0	0	0	0	0	0
Excedentul sectiunii de dezvoltare	E1691	98.02.97	0	0	0	0	0	0	0	0
	E170		0	0	0	0	0	0	0	0
	E171		0	0	0	0	0	0	0	0
Partea I-a SERVICII PUBLICE GENERALE	E172	50.02	14,065,840	3,519,754	3,493,854	3,452,428	13,477,200	13,558,900	13,613,700	
Autoritati publice si actiuni externe	E173	51.02	9,581,550	2,391,250	2,365,350	2,375,000	9,700,000	10,137,000	10,542,000	
CHELTUIELI CURENTE	E174	01	9,516,550	2,371,250	2,345,350	2,370,000	9,632,000	10,066,000	10,468,000	
TITLUL I CHELTUIELI DE PERSONAL	E175	10	5,647,550	1,397,950	1,434,350	1,430,000	5,823,000	6,085,000	6,328,000	
TITLUL II BUNURI SI SERVICII	E176	20	3,869,000	1,032,000	911,000	940,000	3,809,000	3,981,000	4,140,000	
TITLUL VI TRANSFERURI INTRE UNITATI ALE ADMINI	E177	51	0	0	0	0	0	0	0	
Transferuri curente	E178	51.01	0	0	0	0	0	0	0	
Transferuri catre institutii publice	E179	51.01.01	0	0	0	0	0	0	0	
Proiect finantare din fonduri ext nerambursabile_	E1791	56	0	0	0	0	0	0	0	
Fedr_	E1792	56.01	0	0	0	0	0	0	0	
Finantare nationala_	E1793	56.01.01	0	0	0	0	0	0	0	
Finantarea Uniunii Europene_	E1794	56.01.02	0	0	0	0	0	0	0	
Cheltuieli neeligibile_	E1795	56.01.03	0	0	0	0	0	0	0	
Programe din fondul Social European_	E1796	56.02	0	0	0	0	0	0	0	
Finantare nationala_	E1797	56.02.01	0	0	0	0	0	0	0	
Din total capitol:	E187		0	0	0	0	0	0	0	
Autoritati executive si legislative	E188	51.02.01	2,449,950	2,391,250	2,365,350	2,375,000	9,700,000	10,137,000	10,542,000	
Autoritati executive	E189	51.02.01.0	9,581,550	2,391,250	2,365,350	2,375,000	9,700,000	10,137,000	10,542,000	
	E190		0	0	0	0	0	0	0	
Alte servicii publice generale	E191	54.02	318,290	78,504	78,504	62,428	349,200	363,900	376,700	
CHELTUIELI CURENTE	E192	01	318,290	78,504	78,504	62,428	349,200	363,900	376,700	
TITLUL I CHELTUIELI DE PERSONAL	E193	10	225,290	55,504	55,504	54,428	252,600	263,900	274,000	
TITLUL II BUNURI SI SERVICII	E194	20	83,000	23,000	23,000	8,000	86,600	90,000	92,700	
TITLUL V FONDURI DE REZERVA	E195	50	10,000	10,000	0	0	10,000	10,000	10,000	
Fond de rezerva bugetara la dispozitia autoritatilor loc	E196	50.04	10,000	10,000	0	0	10,000	10,000	10,000	
TITLUL VI TRANSFERURI INTRE UNITATI ALE ADMINI	E197	51	0	0	0	0	0	0	0	
Transferuri curente	E198	51.01	0	0	0	0	0	0	0	
Transferuri catre institutii publice	E199	51.01.01	0	0	0	0	0	0	0	
Transf. din bug. consiliilor locale si judetene pentru ac	E200	51.01.24	0	0	0	0	0	0	0	
OPERATIUNI FINANCIARE	E208	79	0	0	0	0	0	0	0	
TITLUL XIII RAMBURSARI DE CREDITE	E209	81	0	0	0	0	0	0	0	
Rambursari de credite externe	E210	81.01	0	0	0	0	0	0	0	
Rambursari de credite interne	E211	81.02	0	0	0	0	0	0	0	
Din total capitol:	E212		0	0	0	0	0	0	0	
Fond de rezerva bugetara la dispozitia autoritatilor loc	E213	54.02.05	10,000	10,000	0	0	10,000	10,000	10,000	
Fond pentru garantarea emprumuturilor externe, cont	E214	54.02.06	0	0	0	0	0	0	0	

Denumirea indicatorilor	Cod rand	Cod indicator	Program 2023	Trim I 2023	Trim II 2023	Trim III 2023	Trim IV 2023	Estimari 2024	Estimari 2025	Estimari 2026
Fond pentru garantarea imprumuturilor externe, contr	E215	54.02.07	0	0	0	0	0	0	0	0
Servicii publice comunitare de evidenta a persoanelor	E216	54.02.10	308,290	88,854	78,504	78,504	62,428	339,200	353,900	366,700
Alte servicii publice generale	E217	54.02.50	0	0	0	0	0	0	0	0
	E218		0	0	0	0	0	0	0	0
Dobanzi	E219	55.02	4,166,000	1,051,000	1,050,000	1,050,000	1,015,000	3,428,000	3,058,000	2,695,000
Dobanzi aferente datoriei publice interne	E220	30.01	4,166,000	1,051,000	1,050,000	1,050,000	1,015,000	3,428,000	3,058,000	2,695,000
Dobanzi aferente datoriei publice externe	E221	30.02	0	0	0	0	0	0	0	0
Alte dobanzi	E222	30.03	0	0	0	0	0	0	0	0
	E223		0	0	0	0	0	0	0	0
CHELTUIELI CURENTE	E225	01	0	0	0	0	0	0	0	0
TITLUL VI TRANSFERURI INTRE UNITATI ALE ADMINI	E226	51	0	0	0	0	0	0	0	0
Transferuri curente	E227	51.01	0	0	0	0	0	0	0	0
Transferuri din bugetele consiliilor judetene pentru fin	E228	51.01.14	0	0	0	0	0	0	0	0
Transferuri din bugetele locale pentru institutiile de asi	E229	51.01.15	0	0	0	0	0	0	0	0
Din total capitol:	E230		0	0	0	0	0	0	0	0
Transferuri din bugetele consiliilor judetene pentru fin	E231	56.02.06	0	0	0	0	0	0	0	0
Transferuri din bugetele locale pentru institutiile de asi	E232	56.02.07	0	0	0	0	0	0	0	0
	E233		0	0	0	0	0	0	0	0
Partea a II-a APARARE, ORDINE PUBLICA SI SIGURAN	E234	59.02	1,313,800	300,610	357,590	346,300	309,300	1,350,000	1,401,000	1,452,000
Aparare	E235	60.02	0	0	0	0	0	0	0	0
CHELTUIELI CURENTE	E236	01	0	0	0	0	0	0	0	0
TITLUL I CHELTUIELI DE PERSONAL	E237	10	0	0	0	0	0	0	0	0
TITLUL II BUNURI SI SERVICII	E238	20	0	0	0	0	0	0	0	0
Din total capitol:	E246		0	0	0	0	0	0	0	0
Aparare nationala	E247	60.02.02	0	0	0	0	0	0	0	0
	E248		0	0	0	0	0	0	0	0
Ordine publica si siguranta nationala	E249	61.02	1,313,800	300,610	357,590	346,300	309,300	1,350,000	1,401,000	1,452,000
CHELTUIELI CURENTE	E250	01	1,313,800	300,610	357,590	346,300	309,300	1,350,000	1,401,000	1,452,000
TITLUL I CHELTUIELI DE PERSONAL	E251	10	1,121,300	245,110	307,090	302,800	266,300	1,151,000	1,195,000	1,241,000
TITLUL II BUNURI SI SERVICII	E252	20	192,500	55,500	50,500	43,500	43,000	199,000	206,000	211,000
Din total capitol:	E260		0	0	0	0	0	0	0	0
Ordine publica	E261	61.02.03	1,120,950	263,000	303,450	295,000	259,500	1,155,000	1,206,000	1,257,000
Politie comunitara	E262	61.02.03.0	1,120,950	263,000	303,450	295,000	259,500	1,155,000	1,206,000	1,257,000
Protectie civila	E263	61.02.08	192,850	37,610	54,140	51,300	49,800	195,000	195,000	195,000
	E264		0	0	0	0	0	0	0	0
Partea a III-a CHELTUIELI SOCIAL-CULTURALE	E265	64.02	9,299,861	3,615,414	1,853,163	2,264,775	1,566,509	6,801,000	6,835,000	6,866,000
Invatamant	E266	65.02	1,915,429	681,204	485,225	364,940	384,060	1,417,000	1,443,000	1,468,000
CHELTUIELI CURENTE	E267	01	1,915,429	681,204	485,225	364,940	384,060	1,417,000	1,443,000	1,468,000
TITLUL I CHELTUIELI DE PERSONAL	E268	10	56,000	9,650	24,850	10,750	10,750	0	0	0
TITLUL II BUNURI SI SERVICII	E269	20	1,247,086	508,206	298,100	198,900	241,880	819,000	845,000	870,000



Denumirea indicatorilor	Cod rand	Cod indicator	Program 2023	Trim I 2023	Trim II 2023	Trim III 2023	Trim IV 2023	Estimari 2024	Estimari 2025	Estimari 2026
TITLUL VI TRANSFERURI INTRE UNITATI ALE ADMINI	E270	51	0	0	0	0	0	0	0	0
Transferuri curente	E271	51.01	0	0	0	0	0	0	0	0
Transferuri catre institutii publice	E272	51.01.01	0	0	0	0	0	0	0	0
TITLUL VII ALTE TRANSFERURI	E273	55	0	0	0	0	0	0	0	0
A. Transferuri interne.	E274	55.01	0	0	0	0	0	0	0	0
Alte transferuri curente interne	E275	55.01.18	0	0	0	0	0	0	0	0
TITLUL VIII ASISTENTA SOCIALA	E276	57	154,300	40,110	40,110	40,110	33,970	155,000	155,000	155,000
Ajutoare sociale	E277	57.02	154,300	40,110	40,110	40,110	33,970	155,000	155,000	155,000
Ajutoare sociale in numerar	E2770	57.02.01	148,000	38,480	38,480	38,480	32,560	148,000	148,000	148,000
Ajutoare sociale in natura	E278	57.02.02	0	0	0	0	0	0	0	0
Tichete de cresa si tichete sociale pentru gradinita	E2780	57.02.03	6,300	1,630	1,630	1,630	1,410	7,000	7,000	7,000
Tichete cadou acordate pentru cheltuieli sociale	E279	57.02.04	0	0	0	0	0	0	0	0
TITLUL IX ALTE CHELTUIELI	E280	59	458,043	123,238	122,165	115,180	97,460	443,000	443,000	443,000
Burse	E281	59.01	458,043	123,238	122,165	115,180	97,460	443,000	443,000	443,000
Despagubiri civile	E282	59.17	0	0	0	0	0	0	0	0
Din total capitol:	E290		0	0	0	0	0	0	0	0
Invatamant prescolar si primar	E291	65.02.03	316,000	107,000	66,000	57,500	85,500	217,000	243,000	268,000
Invatamant prescolar	E292	65.02.03.0	107,000	48,000	26,000	8,500	24,500	17,000	43,000	68,000
Invatamant primar	E293	65.02.03.0	209,000	59,000	40,000	49,000	61,000	200,000	200,000	200,000
Invatamant secundar	E294	65.02.04	1,285,865	470,360	326,645	214,660	274,200	1,000,000	1,000,000	1,000,000
Invatamant secundar inferior	E295	65.02.04.0	696,418	257,872	183,006	118,480	137,060	500,000	500,000	500,000
Invatamant secundar superior	E296	65.02.04.0	589,447	212,488	143,639	96,180	137,140	500,000	500,000	500,000
Invatamant profesional	E297	65.02.04.0	0	0	0	0	0	0	0	0
Invatamant postliceal	E298	65.02.05	0	0	0	0	0	0	0	0
Invatamant nedefinitibil prin nivel	E299	65.02.07	0	0	0	0	0	0	0	0
Invatamant special	E300	65.02.07.0	0	0	0	0	0	0	0	0
Servicii auxiliare pentru educatie	E301	65.02.11	0	0	0	0	0	0	0	0
Internate si cantine pentru elevi	E302	65.02.11.0	0	0	0	0	0	0	0	0
Alte servicii auxiliare	E303	65.02.11.3	0	0	0	0	0	0	0	0
Invatamant anteprescolar	E3030	65.02.13	251,300	82,850	78,750	78,950	10,750	200,000	200,000	200,000
Alte cheltuieli en domeniul invatamantului	E304	65.02.50	62,264	20,994	13,830	13,830	13,610	0	0	0
	E305		0	0	0	0	0	0	0	0
Sanatate	E306	66.02	154,026	40,835	37,935	37,321	37,935	161,000	169,000	175,000
CHELTUIELI CURENTE	E307	01	154,026	40,835	37,935	37,321	37,935	161,000	169,000	175,000
TITLUL I CHELTUIELI DE PERSONAL	E308	10	154,026	40,835	37,935	37,321	37,935	161,000	169,000	175,000
TITLUL II BUNURI SI SERVICII	E309	20	0	0	0	0	0	0	0	0
TITLUL VI TRANSFERURI INTRE UNITATI ALE ADMINI	E310	51	0	0	0	0	0	0	0	0
Transferuri curente	E311	51.01	0	0	0	0	0	0	0	0
Actiuni de sanatate	E312	51.01.03	0	0	0	0	0	0	0	0
TITLUL VIII ASISTENTA SOCIALA	E313	57	0	0	0	0	0	0	0	0

Denumirea indicatorilor	Cod rand	Cod indicator	Program 2023	Trim I 2023	Trim II 2023	Trim III 2023	Trim IV 2023	Estimari 2024	Estimari 2025	Estimari 2026
Ajutoare sociale	E314	57.02	0	0	0	0	0	0	0	0
Ajutoare sociale in natura	E315	57.02.02	0	0	0	0	0	0	0	0
Tichete de cresa si tichete sociale pentru gradinita	E3150	57.02.03	0	0	0	0	0	0	0	0
Tichete cadou acordate pentru cheltuieli sociale	E316	57.02.04	0	0	0	0	0	0	0	0
Din total capitol:	E324		0	0	0	0	0	0	0	0
Servicii medicale in unitati sanitare cu paturi	E325	66.02.06	0	0	0	0	0	0	0	0
Spitale generale	E326	66.02.06.0	0	0	0	0	0	0	0	0
Servicii de sanatate publica	E3260	66.02.08	154,026	40,835	37,935	37,321	37,935	161,000	169,000	175,000
Alte cheltuieli in domeniul sanatatii	E327	66.02.50	0	0	0	0	0	0	0	0
Crese	E328	66.02.50.0	0	0	0	0	0	0	0	0
Alte institutii si actiuni sanitare	E329	66.02.50.5	0	0	0	0	0	0	0	0
	E330		0	0	0	0	0	0	0	0
Cultura, recreere si religie	E331	67.02	3,884,000	2,021,511	527,489	1,070,000	265,000	2,423,000	2,423,000	2,423,000
CHELTUIELI CURENTE	E332	01	3,884,000	2,021,511	527,489	1,070,000	265,000	2,423,000	2,423,000	2,423,000
TITLUL I CHELTUIELI DE PERSONAL	E333	10	0	0	0	0	0	0	0	0
TITLUL II BUNURI SI SERVICII	E334	20	3,461,000	1,914,511	420,489	963,000	163,000	2,000,000	2,000,000	2,000,000
TITLUL VI TRANSFERURI INTRE UNITATI ALE ADMINI	E335	51	423,000	107,000	107,000	107,000	102,000	423,000	423,000	423,000
Transferuri curente	E336	51.01	423,000	107,000	107,000	107,000	102,000	423,000	423,000	423,000
Transferuri catre institutii publice	E337	51.01.01	423,000	107,000	107,000	107,000	102,000	423,000	423,000	423,000
Transferuri de capital	E3370	51.02	0	0	0	0	0	0	0	0
Alte transferuri de capital catre institutii publice	E3371	51.02.29	0	0	0	0	0	0	0	0
TITLUL VII ALTE TRANSFERURI	E338	55	0	0	0	0	0	0	0	0
A. Transferuri interne.	E339	55.01	0	0	0	0	0	0	0	0
Alte transferuri curente interne	E340	55.01.18	0	0	0	0	0	0	0	0
TITLUL IX ALTE CHELTUIELI	E341	59	0	0	0	0	0	0	0	0
Despagubiri civile	E342	59.17	0	0	0	0	0	0	0	0
Sustinerea cultelor	E343	59.12	0	0	0	0	0	0	0	0
Contributii la salarizarea personalului neclerical	E344	59.15	0	0	0	0	0	0	0	0
Din total capitol:	E352		0	0	0	0	0	0	0	0
Servicii culturale	E353	67.02.03	208,000	52,000	52,000	52,000	52,000	208,000	208,000	208,000
Biblioteci publice comunale, orasenesti, municipale	E354	67.02.03.0	0	0	0	0	0	0	0	0
Muzee	E355	67.02.03.0	0	0	0	0	0	0	0	0
Institutii publice de spectacole si concerte	E356	67.02.03.0	0	0	0	0	0	0	0	0
Scoli populare de arta si meserii	E357	67.02.03.0	0	0	0	0	0	0	0	0
Casa de cultura	E358	67.02.03.0	208,000	52,000	52,000	52,000	52,000	208,000	208,000	208,000
Camine culturale	E359	67.02.03.0	0	0	0	0	0	0	0	0
Centre pentru conservarea si promovarea culturii trad	E360	67.02.03.0	0	0	0	0	0	0	0	0
Consolidarea si restaurarea monumentelor istorice	E361	67.02.03.1	0	0	0	0	0	0	0	0
Alte servicii culturale	E362	67.02.03.3	0	0	0	0	0	0	0	0
Servicii recreative si sportive	E363	67.02.05	3,676,000	1,969,511	475,489	1,018,000	213,000	2,215,000	2,215,000	2,215,000

Denumirea indicatorilor	Cod rand	Cod indicator	Program 2023	Trim I 2023	Trim II 2023	Trim III 2023	Trim IV 2023	Estimari 2024	Estimari 2025	Estimari 2026
Sport	E364	67.02.05.0	215,000	55,000	55,000	55,000	50,000	215,000	215,000	215,000
Tineret	E365	67.02.05.0	0	0	0	0	0	0	0	0
Intretinere gradini publice, parcuri, zone verzi, baze s	E366	67.02.05.0	3,461,000	1,914,511	420,489	963,000	163,000	2,000,000	2,000,000	2,000,000
Servicii religioase	E367	67.02.06	0	0	0	0	0	0	0	0
Alte servicii en domeniile culturii, recreerii si religiei	E368	67.02.50	0	0	0	0	0	0	0	0
	E369		0	0	0	0	0	0	0	0
Asigurari si asistenta sociala	E370	68.02	3,346,406	871,864	802,514	792,514	879,514	2,800,000	2,800,000	2,800,000
CHELTUIELI CURENTE	E371	01	3,346,406	871,864	802,514	792,514	879,514	2,800,000	2,800,000	2,800,000
TITLUL I CHELTUIELI DE PERSONAL	E372	10	1,265,406	345,864	306,514	306,514	306,514	1,278,000	1,334,000	1,386,000
TITLUL II BUNURI SI SERVICII	E373	20	0	0	0	0	0	0	0	0
TITLUL VI TRANSFERURI INTRE UNITATI ALE ADMINI	E374	51	0	0	0	0	0	0	0	0
Transferuri curente	E375	51.01	0	0	0	0	0	0	0	0
Transferuri catre institutii publice	E376	51.01.01	0	0	0	0	0	0	0	0
TITLUL VII ALTE TRANSFERURI	E377	55	0	0	0	0	0	0	0	0
A. Transferuri interne.	E378	55.01	0	0	0	0	0	0	0	0
Alte transferuri curente interne	E381	55.01.18	0	0	0	0	0	0	0	0
TITLUL VIII ASISTENTA SOCIALA	E382	57	2,081,000	526,000	496,000	486,000	573,000	1,522,000	1,466,000	1,414,000
Ajutoare sociale	E383	57.02	2,081,000	526,000	496,000	486,000	573,000	1,522,000	1,466,000	1,414,000
Ajutoare sociale in numarar	E384	57.02.01	2,081,000	526,000	496,000	486,000	573,000	1,522,000	1,466,000	1,414,000
TITLUL IX ALTE CHELTUIELI	E385	59	0	0	0	0	0	0	0	0
Despagubiri civile	E386	59.17	0	0	0	0	0	0	0	0
Din total capitol:	E394		0	0	0	0	0	0	0	0
Asistenta acordata persoanelor in varsta	E395	68.02.04	0	0	0	0	0	0	0	0
Asistenta sociala in caz de boli si invaliditati	E396	68.02.05	3,089,406	801,864	762,514	762,514	762,514	2,800,000	2,800,000	2,800,000
Asistenta sociala in caz de invaliditate	E397	68.02.05.0	3,089,406	801,864	762,514	762,514	762,514	2,800,000	2,800,000	2,800,000
Asistenta sociala pentru familie si copii	E398	68.02.06	0	0	0	0	0	0	0	0
Ajutoare pentru locuinte	E399	68.02.10	0	0	0	0	0	0	0	0
Crese	E3990	68.02.11	0	0	0	0	0	0	0	0
Prevenirea excluderii sociale	E400	68.02.15	0	0	0	0	0	0	0	0
Ajutor social	E401	68.02.15.0	0	0	0	0	0	0	0	0
Cantine de ajutor social	E402	68.02.15.0	0	0	0	0	0	0	0	0
Alte cheltuieli in domeniul asigurarilor si asistentei soc	E403	68.02.50	257,000	70,000	40,000	30,000	117,000	0	0	0
	E404		0	0	0	0	0	0	0	0
Partea a IV-a SERVICII SI DEZVOLTARE PUBLICA, LO	E405	69.02	27,964,244	6,820,105	5,666,436	7,628,762	7,848,941	26,203,800	28,422,100	29,516,300
Locuinte, servicii si dezvoltare publica	E406	70.02	22,123,766	5,221,627	4,252,436	6,214,762	6,434,941	23,203,800	25,422,100	26,516,300
CHELTUIELI CURENTE	E407	01	18,264,718	4,256,864	3,287,674	5,250,000	5,470,180	19,202,838	21,222,458	22,316,658
TITLUL I CHELTUIELI DE PERSONAL	E408	10	0	0	0	0	0	0	0	0
TITLUL II BUNURI SI SERVICII	E409	20	18,264,718	4,256,864	3,287,674	5,250,000	5,470,180	19,202,838	21,222,458	22,316,658
TITLUL VI TRANSFERURI INTRE UNITATI ALE ADMINI	E410	51	0	0	0	0	0	0	0	0
Transferuri curente	E411	51.01	0	0	0	0	0	0	0	0

Denumirea indicatorilor	Cod rand	Cod indicator	Program 2023	Trim I 2023	Trim II 2023	Trim III 2023	Trim IV 2023	Estimari 2024	Estimari 2025	Estimari 2026
Transferuri catre institutii publice	E412	51.01.01	0	0	0	0	0	0	0	0
Transferuri de capital	E4121	51.02	0	0	0	0	0	0	0	0
Alte transferuri de capital catre institutii publice	E4122	51.02.29	0	0	0	0	0	0	0	0
TITLUL VII ALTE TRANSFERURI	E413	55	0	0	0	0	0	0	0	0
A. Transferuri interne.	E414	55.01	0	0	0	0	0	0	0	0
Alte transferuri curente interne	E416	55.01.18	0	0	0	0	0	0	0	0
Proiect finantare din fonduri ext nerambursabile	E4160	56	0	0	0	0	0	0	0	0
Alte programe comunitare finantate in perioada 2007-	E4166.	56.15	0	0	0	0	0	0	0	0
Finantare nationala	E4166.	56.15.01	0	0	0	0	0	0	0	0
Finantarea Uniunii Europene	E4166.	56.15.02	0	0	0	0	0	0	0	0
Cheltuieli neeligibile	E4166.	56.15.03	0	0	0	0	0	0	0	0
Programe din Fondul European pentru Pescuit (FEP)	E4166_	56.05	0	0	0	0	0	0	0	0
Finantare nationala	E4166_	56.05.01	0	0	0	0	0	0	0	0
Finantarea externa nerambursabila	E4166_	56.05.02	0	0	0	0	0	0	0	0
Cheltuieli neeligibile	E4166_	56.05.03	0	0	0	0	0	0	0	0
Programe din Fondul European de Dezvoltare Regional	E41674	58.01	0	0	0	0	0	0	0	0
Finantarea nationala	E41675	58.01.01	0	0	0	0	0	0	0	0
Finantare externa nerambursabila	E41676	58.01.02	0	0	0	0	0	0	0	0
Cheltuieli neeligibile	E41677	58.01.03	0	0	0	0	0	0	0	0
OPERATIUNI FINANCIARE	E427	79	3,859,048	964,763	964,762	964,762	964,761	4,000,962	4,199,642	4,199,642
TITLUL XIII RAMBURSARI DE CREDITE	E428	81	3,859,048	964,763	964,762	964,762	964,761	4,000,962	4,199,642	4,199,642
Rambursari de credite externe	E429	81.01	0	0	0	0	0	0	0	0
Rambursari de credite interne	E430	81.02	3,859,048	964,763	964,762	964,762	964,761	4,000,962	4,199,642	4,199,642
Din total capitol:	E431		0	0	0	0	0	0	0	0
Locuinte	E432	70.02.03	0	0	0	0	0	0	0	0
Dezvoltarea sistemului de locuinte	E433	70.02.03.0	0	0	0	0	0	0	0	0
Alte cheltuieli in domeniul locuintelor	E434	70.02.03.3	0	0	0	0	0	0	0	0
Alimentare cu apa si amenajari hidrotehnice	E435	70.02.05	0	0	0	0	0	0	0	0
Alimentare cu apa	E436	70.02.05.0	0	0	0	0	0	0	0	0
Amenajari hidrotehnice	E437	70.02.05.0	0	0	0	0	0	0	0	0
Illuminat public si electrificari rurale	E438	70.02.06	2,396,554	726,554	600,000	600,000	470,000	2,000,000	2,000,000	2,000,000
Alimentare cu gaze naturale in localitati	E439	70.02.07	0	0	0	0	0	0	0	0
Alte servicii en domeniile locuintelor, serviciilor si dezb	E440	70.02.50	19,727,212	4,495,073	3,652,436	5,614,762	5,964,941	21,203,800	23,422,100	24,516,300
Rambursarea imprumuturilor contractate pentru finant	E440.2	81.04	0	0	0	0	0	0	0	0
	E441		0	0	0	0	0	0	0	0
Protectia mediului	E442	74.02	5,840,478	1,598,478	1,414,000	1,414,000	1,414,000	3,000,000	3,000,000	3,000,000
CHELTUIELI CURENTE	E443	01	5,840,478	1,598,478	1,414,000	1,414,000	1,414,000	3,000,000	3,000,000	3,000,000
TITLUL I CHELTUIELI DE PERSONAL	E444	10	0	0	0	0	0	0	0	0
TITLUL II BUNURI SI SERVICII	E445	20	5,840,478	1,598,478	1,414,000	1,414,000	1,414,000	3,000,000	3,000,000	3,000,000
TITLUL VI TRANSFERURI INTRE UNITATI ALE ADMINI	E446	51	0	0	0	0	0	0	0	0

Denumirea indicatorilor	Cod rand	Cod indicator	Program 2023	Trim I 2023	Trim II 2023	Trim III 2023	Trim IV 2023	Estimari 2024	Estimari 2025	Estimari 2026
Transferuri curente	E447	51.01	0	0	0	0	0	0	0	0
Transferuri catre institutii publice	E448	51.01.01	0	0	0	0	0	0	0	0
TITLUL VII ALTE TRANSFERURI	E449	55	0	0	0	0	0	0	0	0
A. Transferuri interne.	E450	55.01	0	0	0	0	0	0	0	0
Alte transferuri curente interne	E453	55.01.18	0	0	0	0	0	0	0	0
OPERATIUNI FINANCIARE	E464	79	0	0	0	0	0	0	0	0
TITLUL XIII RAMBURSARI DE CREDITE	E465	81	0	0	0	0	0	0	0	0
Rambursari de credite externe	E466	81.01	0	0	0	0	0	0	0	0
Rambursari de credite interne	E467	81.02	0	0	0	0	0	0	0	0
Din total capitol:	E468		0	0	0	0	0	0	0	0
Salubritate si gestiunea deseurilor	E469	74.02.05	5,840,478	1,598,478	1,414,000	1,414,000	1,414,000	3,000,000	3,000,000	3,000,000
Salubritate	E470	74.02.05.0	5,840,478	1,598,478	1,414,000	1,414,000	1,414,000	3,000,000	3,000,000	3,000,000
Colectarea, tratarea si distrugerea deseurilor	E471	74.02.05.0	0	0	0	0	0	0	0	0
Canalizarea si tratarea apelor reziduale	E472	74.02.06	0	0	0	0	0	0	0	0
	E473		0	0	0	0	0	0	0	0
Partea a V-a ACTIUNI ECONOMICE	E474	79.02	20,000	10,000	10,000	0	0	0	0	0
Actiuni generale economice, comerciale si de munca	E475	80.02	0	0	0	0	0	0	0	0
CHELTUIELI CURENTE	E476	01	0	0	0	0	0	0	0	0
TITLUL I CHELTUIELI DE PERSONAL	E477	10	0	0	0	0	0	0	0	0
TITLUL II BUNURI SI SERVICII	E478	20	0	0	0	0	0	0	0	0
TITLUL VII ALTE TRANSFERURI	E479	55	0	0	0	0	0	0	0	0
A. Transferuri interne.	E480	55.01	0	0	0	0	0	0	0	0
Alte transferuri curente interne	E482	55.01.18	0	0	0	0	0	0	0	0
Din total capitol:	E490		0	0	0	0	0	0	0	0
Actiuni generale economice si comerciale	E491	80.02.01	0	0	0	0	0	0	0	0
Prevenire si combatere inundatii si gheturi	E492	80.02.01.0	0	0	0	0	0	0	0	0
Stimulare intreprinderi mici si mijlocii	E493	80.02.01.0	0	0	0	0	0	0	0	0
Programe de dezvoltare regionala si sociala	E494	80.02.01.1	0	0	0	0	0	0	0	0
Alte cheltuieli pentru actiuni generale economice si co	E495	80.02.01.3	0	0	0	0	0	0	0	0
	E496		0	0	0	0	0	0	0	0
Combustibili si energie	E497	81.02	0	0	0	0	0	0	0	0
CHELTUIELI CURENTE	E498	01	0	0	0	0	0	0	0	0
TITLUL I CHELTUIELI DE PERSONAL	E499	10	0	0	0	0	0	0	0	0
TITLUL II BUNURI SI SERVICII	E500	20	0	0	0	0	0	0	0	0
TITLUL IV SUBVENTII	E501	40	0	0	0	0	0	0	0	0
Subventii pentru acoperirea diferentelor de pret si tari	E502	40.03	0	0	0	0	0	0	0	0
TITLUL VI TRANSFERURI INTRE UNITATI ALE ADMINI	E503	51	0	0	0	0	0	0	0	0
Transferuri curente	E504	51.01	0	0	0	0	0	0	0	0
Transferuri catre institutii publice	E505	51.01.01	0	0	0	0	0	0	0	0
TITLUL VII ALTE TRANSFERURI	E506	55	0	0	0	0	0	0	0	0

Denumirea indicatorilor	Cod rand	Cod indicator	Program 2023	Trim I 2023	Trim II 2023	Trim III 2023	Trim IV 2023	Estimari 2024	Estimari 2025	Estimari 2026
A. Transferuri interne.	E507	55.01	0	0	0	0	0	0	0	0
Din total capitol:	E516		0	0	0	0	0	0	0	0
Energie termica	E517	81.02.06	0	0	0	0	0	0	0	0
Alti combustibili	E518	81.02.07	0	0	0	0	0	0	0	0
Alte cheltuieli privind combustibili si energia	E519	81.02.50	0	0	0	0	0	0	0	0
	E520		0	0	0	0	0	0	0	0
Agricultura, silvicultura, piscicultura si vanatoare	E521	83.02	0	0	0	0	0	0	0	0
CHELTUIELI CURENTE	E522	01	0	0	0	0	0	0	0	0
TITLUL I CHELTUIELI DE PERSONAL	E523	10	0	0	0	0	0	0	0	0
TITLUL II BUNURI SI SERVICII	E524	20	0	0	0	0	0	0	0	0
Din total capitol:	E532		0	0	0	0	0	0	0	0
Agricultura	E533	83.02.03	0	0	0	0	0	0	0	0
Protectia plantelor si carantina fitosanitara	E534	83.02.03.0	0	0	0	0	0	0	0	0
Alte cheltuieli en domeniul agriculturii	E535	83.02.03.3	0	0	0	0	0	0	0	0
	E536		0	0	0	0	0	0	0	0
Transporturi	E537	84.02	20,000	10,000	10,000	10,000	10,000	10,000	10,000	10,000
CHELTUIELI CURENTE	E538	01	20,000	10,000	10,000	10,000	10,000	10,000	10,000	10,000
TITLUL I CHELTUIELI DE PERSONAL	E539	10	0	0	0	0	0	0	0	0
TITLUL II BUNURI SI SERVICII	E540	20	20,000	10,000	10,000	10,000	10,000	10,000	10,000	10,000
TITLUL IV SUBVENTII	E541	40	0	0	0	0	0	0	0	0
Subventii pentru acoperirea diferentelor de pret si tari	E542	40.03	0	0	0	0	0	0	0	0
TITLUL VI TRANSFERURI INTRE UNITATI ALE ADMINI	E543	51	0	0	0	0	0	0	0	0
Transferuri curente	E544	51.01	0	0	0	0	0	0	0	0
Transferuri catre institutii publice	E545	51.01.01	0	0	0	0	0	0	0	0
TITLUL VII ALTE TRANSFERURI	E546	55	0	0	0	0	0	0	0	0
A. Transferuri interne.	E547	55.01	0	0	0	0	0	0	0	0
Alte transferuri curente interne	E549	55.01.18	0	0	0	0	0	0	0	0
Programe din Fondul European de Dezvoltare Regional	E5490	58.01	0	0	0	0	0	0	0	0
Finantarea nationala	E5491	58.01.01	0	0	0	0	0	0	0	0
Finantare externa nerambursabila	E5492	58.01.02	0	0	0	0	0	0	0	0
Cheltuieli neeligibile	E5493	58.01.03	0	0	0	0	0	0	0	0
Din total capitol:	E560		0	0	0	0	0	0	0	0
Transport rutier	E561	84.02.03	20,000	10,000	10,000	10,000	10,000	10,000	10,000	10,000
Drumuri si poduri	E562	84.02.03.0	0	0	0	0	0	0	0	0
Transport en comun	E563	84.02.03.0	0	0	0	0	0	0	0	0
Strazi	E564	84.02.03.0	20,000	10,000	10,000	10,000	10,000	10,000	10,000	10,000
Programe din Fondul European de Dezvoltare Regional	E564.8	58.01	0	0	0	0	0	0	0	0
Finantarea nationala	E564.8	58.01.01	0	0	0	0	0	0	0	0
Finantare externa nerambursabila	E564.8	58.01.02	0	0	0	0	0	0	0	0
Cheltuieli neeligibile	E564.8	58.01.03	0	0	0	0	0	0	0	0

Denumirea indicatorilor	Cod rand	Cod indicator	Program 2023	Trim I 2023	Trim II 2023	Trim III 2023	Trim IV 2023	Estimari 2024	Estimari 2025	Estimari 2026
Transport aerian	E565	84.02.06	0	0	0	0	0	0	0	0
Aviata civila	E566	84.02.06.0	0	0	0	0	0	0	0	0
Alte cheltuieli en domeniul transporturilor	E567	84.02.50	0	0	0	0	0	0	0	0
	E568		0	0	0	0	0	0	0	0
Alte actiuni economice	E569	87.02	0	0	0	0	0	0	0	0
CHELTUIELI CURENTE	E570	01	0	0	0	0	0	0	0	0
TITLUL II BUNURI SI SERVICII	E571	20	0	0	0	0	0	0	0	0
TITLUL VI TRANSFERURI INTRE UNITATI ALE ADMINI	E572	51	0	0	0	0	0	0	0	0
Transferuri curente	E573	51.01	0	0	0	0	0	0	0	0
Transferuri catre institutii publice	E574	51.01.01	0	0	0	0	0	0	0	0
TITLUL VII ALTE TRANSFERURI	E575	55	0	0	0	0	0	0	0	0
A. Transferuri interne.	E576	55.01	0	0	0	0	0	0	0	0
Proiect finantare din fonduri ext nerambursabile_	E5771	56	0	0	0	0	0	0	0	0
Fedr_	E5772	56.01	0	0	0	0	0	0	0	0
Finantare nationala_	E5773	56.01.01	0	0	0	0	0	0	0	0
Finantarea Uniunii Europene_	E5774	56.01.02	0	0	0	0	0	0	0	0
Cheltuieli neeligibile_	E5775	56.01.03	0	0	0	0	0	0	0	0
Programe din fondul Social European_	E5776	56.02	0	0	0	0	0	0	0	0
Finantare nationala_	E5777	56.02.01	0	0	0	0	0	0	0	0
Alte transferuri curente interne	E578	55.01.18	0	0	0	0	0	0	0	0
TITLUL IX ALTE CHELTUIELI	E579	59	0	0	0	0	0	0	0	0
Ajutoare pentru daune provocate de calamitatile natur	E580	59.02	0	0	0	0	0	0	0	0
OPERATIUNI FINANCIARE	E588	79	0	0	0	0	0	0	0	0
TITLUL XII +MPRUMUTURI	E589	80	0	0	0	0	0	0	0	0
Imprumuturi pentru institutii si servicii publice sau acti	E590	80.03	0	0	0	0	0	0	0	0
Alte imprumuturi	E591	80.30	0	0	0	0	0	0	0	0
Din total capitol	E592		0	0	0	0	0	0	0	0
Fondul Roman de Dezvoltare Sociala	E593	87.02.01	0	0	0	0	0	0	0	0
Zone libere	E594	87.02.03	0	0	0	0	0	0	0	0
Turism	E595	87.02.04	0	0	0	0	0	0	0	0
Proiecte de dezvoltare multifunctionale	E596	87.02.05	0	0	0	0	0	0	0	0
Alte actiuni economice	E597	87.02.50	0	0	0	0	0	0	0	0
CHELTUIELILE SECTIUNII DE DEZVOLTARE	F111	49.02	112,737,889	112,737,889	0	0	0	0	0	0
CHELTUIELI CURENTE	F112	01	0	0	0	0	0	0	0	0
TITLUL VI TRANSFERURI INTRE UNITATI ALE ADMINI	F123	51	0	0	0	0	0	0	0	0
Transferuri de capital	F1290	51.02	0	0	0	0	0	0	0	0
Alte transferuri de capital catre institutii publice	F1291	51.02.29	0	0	0	0	0	0	0	0
TITLUL VII ALTE TRANSFERURI	F130	55	0	0	0	0	0	0	0	0
A. Transferuri interne.	F131	55.01	0	0	0	0	0	0	0	0
Programe cu finantare rambursabila	F132	55.01.03	0	0	0	0	0	0	0	0

Denumirea indicatorilor	Cod rand	Cod indicator	Program 2023	Trim I 2023	Trim II 2023	Trim III 2023	Trim IV 2023	Estimari 2024	Estimari 2025	Estimari 2026
Programe PHARE	F133	55.01.08	0	0	0	0	0	0	0	0
Investitii ale regiilor autonome si societatiilor comerciale	F134	55.01.12	0	0	0	0	0	0	0	0
Programe de dezvoltare	F135	55.01.13	0	0	0	0	0	0	0	0
Fond Roman de Dezvoltare Sociala	F136	55.01.15	0	0	0	0	0	0	0	0
Alte transferuri curente interne	F137	55.01.18	0	0	0	0	0	0	0	0
Proiect finantare din fonduri ext nerambursabile	F1370	56	0	0	0	0	0	0	0	0
Fedr	F1371	56.01	0	0	0	0	0	0	0	0
Finantare nationala	F1372	56.01.01	0	0	0	0	0	0	0	0
Finantarea Uniunii Europene	F1373	56.01.02	0	0	0	0	0	0	0	0
Cheltuieli neeligibile	F1374	56.01.03	0	0	0	0	0	0	0	0
Programe din Fondul European pentru Pescuit (FEP)	F1374_	56.05	0	0	0	0	0	0	0	0
Finantarea nationala	F1374_	56.05.01	0	0	0	0	0	0	0	0
Finantarea externa nerambursabila	F1374_	56.05.02	0	0	0	0	0	0	0	0
Cheltuieli neeligibile	F1374_	56.05.03	0	0	0	0	0	0	0	0
Alte programe comunitare finantate in perioada 2007-	F13740	56.15	0	0	0	0	0	0	0	0
Finantare nationala	F13741	56.15.01	0	0	0	0	0	0	0	0
Finantarea Uniunii Europene	F13742	56.15.02	0	0	0	0	0	0	0	0
Cheltuieli neeligibile	F13743	56.15.03	0	0	0	0	0	0	0	0
Programe din fondul Social European	F1375	56.02	0	0	0	0	0	0	0	0
Finantare nationala	F1376	56.02.01	0	0	0	0	0	0	0	0
Programe din Fondul European de Dezvoltare Regional	F1420	58.01	56,038,403	56,038,403	0	0	0	0	0	0
Finantarea nationala	F1421	58.01.01	8,345,881	8,345,881	0	0	0	0	0	0
Finantarea externa nerambursabila	F1422	58.01.02	47,285,140	47,285,140	0	0	0	0	0	0
Cheltuieli neeligibile	F1423	58.01.03	407,382	407,382	0	0	0	0	0	0
Sume aferente persoanelor cu handicap incadrate	F1480	59.40	0	0	0	0	0	0	0	0
CHELTUIELI DE CAPITAL	F149	70	24,678,307	24,678,307	0	0	0	0	0	0
TITLUL X ACTIVE NEFINANCIARE	F150	71	24,678,307	24,678,307	0	0	0	0	0	0
Active fixe	F151	71.01	24,678,307	24,678,307	0	0	0	0	0	0
Constructii	F152	71.01.01	18,493,453	18,493,453	0	0	0	0	0	0
Masini, echipamente si mijloace de transport	F153	71.01.02	1,710,466	1,710,466	0	0	0	0	0	0
Mobilier, aparatura birotica si alte active corporale	F154	71.01.03	0	0	0	0	0	0	0	0
Alte active fixe (inclusiv reparatii capitale)	F155	71.01.30	4,474,388	4,474,388	0	0	0	0	0	0
TITLUL XI ACTIVE FINANCIARE	F156	72	0	0	0	0	0	0	0	0
Active financiare	F157	72.01	0	0	0	0	0	0	0	0
Participare la capitalul social al societatiilor comerciale	F158	72.01.01	0	0	0	0	0	0	0	0
OPERATIUNI FINANCIARE	F159	79	0	0	0	0	0	0	0	0
TITLUL XII +MPRUMUTURI	F160	80	0	0	0	0	0	0	0	0
Imprumuturi pentru institutii si servicii publice sau acti	F161	80.03	0	0	0	0	0	0	0	0
Alte imprumuturi	F162	80.30	0	0	0	0	0	0	0	0
TITLUL XIII RAMBURSARI DE CREDITE	F163	81	0	0	0	0	0	0	0	0



Denumirea indicatorilor	Cod rand	Cod indicator	Program 2023	Trim I	Trim II	Trim III	Trim IV	Estimari 2024	Estimari 2025	Estimari 2026
				2023	2023	2023	2023			
Rambursari de credite externe	F164	81.01	0	0	0	0	0	0	0	0
Rambursari de credite interne	F165	81.02	0	0	0	0	0	0	0	0
Rambursarea imprumuturilor contractate pentru finant	F1650	81.04	0	0	0	0	0	0	0	0
TITLUL XIV REZERVE, EXCEDENT/DEFICIT	F166	90	0	0	0	0	0	0	0	0
Rezerva	F167	91.01	0	0	0	0	0	0	0	0
Excedent	F168	98.02	0	0	0	0	0	0	0	0
Deficit	F169	93.01	0	0	0	0	0	0	0	0
Excedentul sectiunii de functionare	F1690	98.02.96	0	0	0	0	0	0	0	0
Excedentul sectiunii de dezvoltare	F1691	98.02.97	-14,028,269	-14,028,269	0	0	0	0	0	0
	F170		0	0	0	0	0	0	0	0
	F171		0	0	0	0	0	0	0	0
Partea I-a SERVICIIL PUBLICE GENERALE	F172	50.02	47,898	47,898	0	0	0	0	0	0
Autoritati publice si actiuni externe	F173	51.02	47,898	47,898	0	0	0	0	0	0
CHELTUIELI CURENTE	F174	01	0	0	0	0	0	0	0	0
TITLUL VI TRANSFERURI INTRE UNITATI ALE ADMINI	F177	51	0	0	0	0	0	0	0	0
Proiect finantare din fonduri ext nerambursabile_	F1791	56	0	0	0	0	0	0	0	0
Fedr_	F1792	56.01	0	0	0	0	0	0	0	0
Finantare nationala_	F1793	56.01.01	0	0	0	0	0	0	0	0
Finantarea Uniunii Europene_	F1794	56.01.02	0	0	0	0	0	0	0	0
Cheltuieli neeligibile_	F1795	56.01.03	0	0	0	0	0	0	0	0
Programe din fondul Social European_	F1796	56.02	0	0	0	0	0	0	0	0
Finantare nationala_	F1797	56.02.01	0	0	0	0	0	0	0	0
CHELTUIELI DE CAPITAL	F180	70	47,898	47,898	0	0	0	0	0	0
TITLUL X ACTIVE NEFINANCIARE	F181	71	47,898	47,898	0	0	0	0	0	0
Active fixe	F182	71.01	47,898	47,898	0	0	0	0	0	0
Constructii	F183	71.01.01	35,700	35,700	0	0	0	0	0	0
Masini, echipamente si mijloace de transport	F184	71.01.02	0	0	0	0	0	0	0	0
Mobilier, aparatura biroutica si alte active corporale	F185	71.01.03	0	0	0	0	0	0	0	0
Alte active fixe (iunclusiv reparatii capitale)	F186	71.01.30	12,198	12,198	0	0	0	0	0	0
Din total capital:	F187		0	0	0	0	0	0	0	0
Autoritati executive si legislative	F188	51.02.01	47,898	47,898	0	0	0	0	0	0
Autoritati executive	F189	51.02.01.0	47,898	47,898	0	0	0	0	0	0
	F190		0	0	0	0	0	0	0	0
Alte servicii publice generale	F191	54.02	0	0	0	0	0	0	0	0
TITLUL VI TRANSFERURI INTRE UNITATI ALE ADMINI	F197	51	0	0	0	0	0	0	0	0
CHELTUIELI DE CAPITAL	F201	70	0	0	0	0	0	0	0	0
TITLUL X ACTIVE NEFINANCIARE	F202	71	0	0	0	0	0	0	0	0
Active fixe	F203	71.01	0	0	0	0	0	0	0	0
Constructii	F204	71.01.01	0	0	0	0	0	0	0	0
Masini, echipamente si mijloace de transport	F205	71.01.02	0	0	0	0	0	0	0	0

Denumirea indicatorilor	Cod rand	Cod indicator	Program 2023	Trim I 2023	Trim II 2023	Trim III 2023	Trim IV 2023	Estimari 2024	Estimari 2025	Estimari 2026
Mobilier, aparatura birotica si alte active corporale	F206	71.01.03	0	0	0	0	0	0	0	0
Alte active fixe (iunclusiv reparatii capitale)	F207	71.01.30	0	0	0	0	0	0	0	0
Din total capitol:	F212		0	0	0	0	0	0	0	0
Fond de rezerva bugetara la dispozitia autoritatilor loc	F213	54.02.05	0	0	0	0	0	0	0	0
Fond pentru garantarea emprumuturilor externe, cont	F214	54.02.06	0	0	0	0	0	0	0	0
Fond pentru garantarea imprumuturilor externe, contr	F215	54.02.07	0	0	0	0	0	0	0	0
Servicii publice comunitare de evidenta a persoanelor	F216	54.02.10	0	0	0	0	0	0	0	0
Alte servicii publice generale	F217	54.02.50	0	0	0	0	0	0	0	0
	F218		0	0	0	0	0	0	0	0
	F223		0	0	0	0	0	0	0	0
Transferuri cu caracter general intre diferite nivele ale	F224	56.02	0	0	0	0	0	0	0	0
TITLUL VI TRANSFERURI INTRE UNITATI ALE ADMINI	F226	51	0	0	0	0	0	0	0	0
Din total capitol:	F230		0	0	0	0	0	0	0	0
Transferuri din bugetele consiliilor judetene pentru fin	F231	56.02.06	0	0	0	0	0	0	0	0
Transferuri din bugetele locale pentru institutiile de asi	F232	56.02.07	0	0	0	0	0	0	0	0
	F233		0	0	0	0	0	0	0	0
Aparare	F235	60.02	0	0	0	0	0	0	0	0
CHELTUIELI DE CAPITAL	F239	70	0	0	0	0	0	0	0	0
TITLUL X ACTIVE NEFINANCIARE	F240	71	0	0	0	0	0	0	0	0
Active fixe	F241	71.01	0	0	0	0	0	0	0	0
Constructii	F242	71.01.01	0	0	0	0	0	0	0	0
Masini, echipamente si mijloace de transport	F243	71.01.02	0	0	0	0	0	0	0	0
Mobilier, aparatura birotica si alte active corporale	F244	71.01.03	0	0	0	0	0	0	0	0
Alte active fixe (iunclusiv reparatii capitale)	F245	71.01.30	0	0	0	0	0	0	0	0
Din total capitol:	F246		0	0	0	0	0	0	0	0
Aparare nationala	F247	60.02.02	0	0	0	0	0	0	0	0
	F248		0	0	0	0	0	0	0	0
Ordine publica si siguranta nationala	F249	61.02	0	0	0	0	0	0	0	0
CHELTUIELI DE CAPITAL	F253	70	0	0	0	0	0	0	0	0
TITLUL X ACTIVE NEFINANCIARE	F254	71	0	0	0	0	0	0	0	0
Active fixe	F255	71.01	0	0	0	0	0	0	0	0
Constructii	F256	71.01.01	0	0	0	0	0	0	0	0
Masini, echipamente si mijloace de transport	F257	71.01.02	0	0	0	0	0	0	0	0
Mobilier, aparatura birotica si alte active corporale	F258	71.01.03	0	0	0	0	0	0	0	0
Alte active fixe (iunclusiv reparatii capitale)	F259	71.01.30	0	0	0	0	0	0	0	0
Din total capitol:	F260		0	0	0	0	0	0	0	0
Ordine publica	F261	61.02.03	0	0	0	0	0	0	0	0
Politie comunitara	F262	61.02.03.0	0	0	0	0	0	0	0	0
Protectie civila	F263	61.02.08	0	0	0	0	0	0	0	0
	F264		0	0	0	0	0	0	0	0

Denumirea indicatorilor	Cod rand	Cod indicator	Program 2023	Trim I 2023	Trim II 2023	Trim III 2023	Trim IV 2023	Estimari 2024	Estimari 2025	Estimari 2026
Partea a III-a CHELTUIELI SOCIAL-CULTURALE	F265	64.02	0	0	0	0	0	0	0	0
Invatamant	F266	65.02	0	0	0	0	0	0	0	0
TITLUL VI TRANSFERURI INTRE UNITATI ALE ADMINI	F270	51	0	0	0	0	0	0	0	0
TITLUL VII ALTE TRANSFERURI	F273	55	0	0	0	0	0	0	0	0
A. Transferuri interne.	F274	55.01	0	0	0	0	0	0	0	0
Ajutoare sociale in numerar	F2770	57.02.01	0	0	0	0	0	0	0	0
Ajutoare sociale in natura	F278	57.02.02	0	0	0	0	0	0	0	0
CHELTUIELI DE CAPITAL	F283	70	0	0	0	0	0	0	0	0
TITLUL X ACTIVE NEFINANCIARE	F284	71	0	0	0	0	0	0	0	0
Active fixe	F285	71.01	0	0	0	0	0	0	0	0
Constructii	F286	71.01.01	0	0	0	0	0	0	0	0
Masini, echipamente si mijloace de transport	F287	71.01.02	0	0	0	0	0	0	0	0
Mobilier, aparatura birotica si alte active corporale	F288	71.01.03	0	0	0	0	0	0	0	0
Alte active fixe (iunclusiv reparatii capitale)	F289	71.01.30	0	0	0	0	0	0	0	0
Din total capitol:	F290		0	0	0	0	0	0	0	0
Invatamant prescolar si primar	F291	65.02.03	0	0	0	0	0	0	0	0
Invatamant prescolar	F292	65.02.03.0	0	0	0	0	0	0	0	0
Invatamant primar	F293	65.02.03.0	0	0	0	0	0	0	0	0
Invatamant secundar	F294	65.02.04	0	0	0	0	0	0	0	0
Invatamant secundar inferior	F295	65.02.04.0	0	0	0	0	0	0	0	0
Invatamant secundar superior	F296	65.02.04.0	0	0	0	0	0	0	0	0
Invatamant profesional	F297	65.02.04.0	0	0	0	0	0	0	0	0
Invatamant postliceal	F298	65.02.05	0	0	0	0	0	0	0	0
Invatamant nedefinitibil prin nivel	F299	65.02.07	0	0	0	0	0	0	0	0
Invatamant special	F300	65.02.07.0	0	0	0	0	0	0	0	0
Servicii auxiliare pentru educatie	F301	65.02.11	0	0	0	0	0	0	0	0
Internate si cantine pentru elevi	F302	65.02.11.0	0	0	0	0	0	0	0	0
Alte servicii auxiliare	F303	65.02.11.3	0	0	0	0	0	0	0	0
Invatamant anteprescolar	F3030	65.02.13	0	0	0	0	0	0	0	0
Alte cheltuieli en domeniul invatamantului	F304	65.02.50	0	0	0	0	0	0	0	0
F305			0	0	0	0	0	0	0	0
Sanatate	F306	66.02	0	0	0	0	0	0	0	0
TITLUL VI TRANSFERURI INTRE UNITATI ALE ADMINI	F310	51	0	0	0	0	0	0	0	0
CHELTUIELI DE CAPITAL	F317	70	0	0	0	0	0	0	0	0
TITLUL X ACTIVE NEFINANCIARE	F318	71	0	0	0	0	0	0	0	0
Active fixe	F319	71.01	0	0	0	0	0	0	0	0
Constructii	F320	71.01.01	0	0	0	0	0	0	0	0
Masini, echipamente si mijloace de transport	F321	71.01.02	0	0	0	0	0	0	0	0
Mobilier, aparatura birotica si alte active corporale	F322	71.01.03	0	0	0	0	0	0	0	0
Alte active fixe (iunclusiv reparatii capitale)	F323	71.01.30	0	0	0	0	0	0	0	0

Denumirea indicatorilor	Cod rand	Cod indicator	Program 2023	Trim I 2023	Trim II 2023	Trim III 2023	Trim IV 2023	Estimari 2024	Estimari 2025	Estimari 2026
Din total capitol:	F324		0	0	0	0	0	0	0	0
Servicii medicale in unitati sanitare cu paturi	F325	66.02.06	0	0	0	0	0	0	0	0
Spitale generale	F326	66.02.06.0	0	0	0	0	0	0	0	0
Servicii de sanatate publica	F3260	66.02.08	0	0	0	0	0	0	0	0
Alte cheltuieli in domeniul sanatatii	F327	66.02.50	0	0	0	0	0	0	0	0
Crese	F328	66.02.50.0	0	0	0	0	0	0	0	0
Alte institutii si actiuni sanitare	F329	66.02.50.5	0	0	0	0	0	0	0	0
	F330		0	0	0	0	0	0	0	0
Cultura, recreere si religie	F331	67.02	0	0	0	0	0	0	0	0
TITLUL VI TRANSFERURI INTRE UNITATI ALE ADMINI	F335	51	0	0	0	0	0	0	0	0
Transferuri de capital	F3370	51.02	0	0	0	0	0	0	0	0
Alte transferuri de capital catre institutii publice	F3371	51.02.29	0	0	0	0	0	0	0	0
TITLUL VII ALTE TRANSFERURI	F338	55	0	0	0	0	0	0	0	0
A. Transferuri interne.	F339	55.01	0	0	0	0	0	0	0	0
CHELTUIELI DE CAPITAL	F345	70	0	0	0	0	0	0	0	0
TITLUL X ACTIVE NEFINANCIARE	F346	71	0	0	0	0	0	0	0	0
Active fixe	F347	71.01	0	0	0	0	0	0	0	0
Constructii	F348	71.01.01	0	0	0	0	0	0	0	0
Masini, echipamente si mijloace de transport	F349	71.01.02	0	0	0	0	0	0	0	0
Mobilier, aparatura birotica si alte active corporale	F350	71.01.03	0	0	0	0	0	0	0	0
Alte active fixe (inclusiv reparatii capitale)	F351	71.01.30	0	0	0	0	0	0	0	0
Din total capitol:	F352		0	0	0	0	0	0	0	0
Servicii culturale	F353	67.02.03	0	0	0	0	0	0	0	0
Biblioteci publice comunale, orasenesi, municipale	F354	67.02.03.0	0	0	0	0	0	0	0	0
Muzee	F355	67.02.03.0	0	0	0	0	0	0	0	0
Institutii publice de spectacole si concerte	F356	67.02.03.0	0	0	0	0	0	0	0	0
Scoli populare de arta si meserii	F357	67.02.03.0	0	0	0	0	0	0	0	0
Casa de cultura	F358	67.02.03.0	0	0	0	0	0	0	0	0
Camine culturale	F359	67.02.03.0	0	0	0	0	0	0	0	0
Centre pentru conservarea si promovarea culturii trad	F360	67.02.03.0	0	0	0	0	0	0	0	0
Consolidarea si restaurarea monumentelor istorice	F361	67.02.03.1	0	0	0	0	0	0	0	0
Alte servicii culturale	F362	67.02.03.3	0	0	0	0	0	0	0	0
Servicii recreative si sportive	F363	67.02.05	0	0	0	0	0	0	0	0
Sport	F364	67.02.05.0	0	0	0	0	0	0	0	0
Tineret	F365	67.02.05.0	0	0	0	0	0	0	0	0
Intretinere gradini publice, parcuri, zone verzi, baze s	F366	67.02.05.0	0	0	0	0	0	0	0	0
Servicii religioase	F367	67.02.06	0	0	0	0	0	0	0	0
Alte servicii en domeniile culturii, recreerii si religiei	F368	67.02.50	0	0	0	0	0	0	0	0
F369			0	0	0	0	0	0	0	0
Asigurari si asistenta sociala	F370	68.02	0	0	0	0	0	0	0	0

Denumirea indicatorilor	Cod rand	Cod indicator	Program 2023	Trim I 2023	Trim II 2023	Trim III 2023	Trim IV 2023	Estimari 2024	Estimari 2025	Estimari 2026
TITLUL VI TRANSFERURI INTRE UNITATI ALE ADMINI	F374	51	0	0	0	0	0	0	0	0
TITLUL VII ALTE TRANSFERURI	F377	55	0	0	0	0	0	0	0	0
A. Transferuri interne.	F378	55.01	0	0	0	0	0	0	0	0
Programe cu finantare rambursabila	F379	55.01.03	0	0	0	0	0	0	0	0
Programe PHARE	F380	55.01.08	0	0	0	0	0	0	0	0
CHELTUIELI DE CAPITAL	F387	70	0	0	0	0	0	0	0	0
TITLUL X ACTIVE NEFINANCIARE	F388	71	0	0	0	0	0	0	0	0
Active fixe	F389	71.01	0	0	0	0	0	0	0	0
Constructii	F390	71.01.01	0	0	0	0	0	0	0	0
Masini, echipamente si mijloace de transport	F391	71.01.02	0	0	0	0	0	0	0	0
Mobilier, aparatura birou si alte active corporale	F392	71.01.03	0	0	0	0	0	0	0	0
Alte active fixe (inclusiv reparatii capitale)	F393	71.01.30	0	0	0	0	0	0	0	0
Din total capital:	F394		0	0	0	0	0	0	0	0
Asistenta acordata persoanelor in varsta	F395	68.02.04	0	0	0	0	0	0	0	0
Asistenta sociala in caz de boli si invaliditati	F396	68.02.05	0	0	0	0	0	0	0	0
Asistenta sociala in caz de invaliditate	F397	68.02.05.0	0	0	0	0	0	0	0	0
Asistenta sociala pentru familie si copii	F398	68.02.06	0	0	0	0	0	0	0	0
Ajutoare pentru locuinte	F399	68.02.10	0	0	0	0	0	0	0	0
Crese	F3990	68.02.11	0	0	0	0	0	0	0	0
Prevenirea excluderii sociale	F400	68.02.15	0	0	0	0	0	0	0	0
Ajutor social	F401	68.02.15.0	0	0	0	0	0	0	0	0
Cantine de ajutor social	F402	68.02.15.0	0	0	0	0	0	0	0	0
Alte cheltuieli in domeniul asigurarilor si asistentei soc	F403	68.02.50	0	0	0	0	0	0	0	0
	F404		0	0	0	0	0	0	0	0
Partea a IV-a SERVICII SI DEZVOLTARE PUBLICA, LO	F405	69.02	73,990,644	73,990,644	0	0	0	0	0	0
Locuinte, servicii si dezvoltare publica	F406	70.02	73,990,644	73,990,644	0	0	0	0	0	0
CHELTUIELI CURENTE	F407	01	0	0	0	0	0	0	0	0
TITLUL VI TRANSFERURI INTRE UNITATI ALE ADMINI	F410	51	0	0	0	0	0	0	0	0
Transferuri catre institutii publice	F412	51.01.01	0	0	0	0	0	0	0	0
Transferuri de capital	F4121	51.02	0	0	0	0	0	0	0	0
Alte transferuri de capital catre institutii publice	F4122	51.02.29	0	0	0	0	0	0	0	0
TITLUL VII ALTE TRANSFERURI	F413	55	0	0	0	0	0	0	0	0
A. Transferuri interne.	F414	55.01	0	0	0	0	0	0	0	0
Investitii ale regiilor autonome si societatilor comercial	F415	55.01.12	0	0	0	0	0	0	0	0
Alte transferuri curente interne	F416	55.01.18	0	0	0	0	0	0	0	0
Proiect finantare din fonduri ext nerambursabile	F4160	56	0	0	0	0	0	0	0	0
Proiect finantare din fonduri ext nerambursabile_	F4161	56.01	0	0	0	0	0	0	0	0
Finantare nationala	F4162	56.01.01	0	0	0	0	0	0	0	0
Finantarea Uniunii Europene	F4163	56.01.02	0	0	0	0	0	0	0	0
Cheltuieli neeligibile	F4164	56.01.03	0	0	0	0	0	0	0	0

Denumirea indicatorilor	Cod rand	Cod indicator	Program 2023	Trim I 2023	Trim II 2023	Trim III 2023	Trim IV 2023	Estimari 2024	Estimari 2025	Estimari 2026
Programe din fondul Social European	F4165	56.02	0	0	0	0	0	0	0	0
Finantare nationala	F4166	56.02.01	0	0	0	0	0	0	0	0
Alte programe comunitare finantate in perioada 2007-	F4166.	56.15	0	0	0	0	0	0	0	0
Finantare nationala	F4166.	56.15.01	0	0	0	0	0	0	0	0
Finantarea Uniunii Europene	F4166.	56.15.02	0	0	0	0	0	0	0	0
Cheltuieli neeligibile	F4166.	56.15.03	0	0	0	0	0	0	0	0
Programe din Fondul European pentru Pescuit (FEP)	F4166_	56.05	0	0	0	0	0	0	0	0
Finantare nationala	F4166_	56.05.01	0	0	0	0	0	0	0	0
Finantarea externa nerambursabila	F4166_	56.05.02	0	0	0	0	0	0	0	0
Cheltuieli neeligibile	F4166_	56.05.03	0	0	0	0	0	0	0	0
Alte programe comunitare finantate in perioada 2007-	F41670	56.15	0	0	0	0	0	0	0	0
Finantare nationala	F41671	56.15.01	0	0	0	0	0	0	0	0
Finantarea Uniunii Europene	F41672	56.15.02	0	0	0	0	0	0	0	0
Cheltuieli neeligibile	F41673	56.15.03	0	0	0	0	0	0	0	0
Programe din Fondul European de Dezvoltare Regional	F41674	58.01	50,632,273	50,632,273	0	0	0	0	0	0
Finantare nationala	F41675	58.01.01	7,534,962	7,534,962	0	0	0	0	0	0
Finantare externa nerambursabila	F41676	58.01.02	42,689,929	42,689,929	0	0	0	0	0	0
Cheltuieli neeligibile	F41677	58.01.03	407,382	407,382	0	0	0	0	0	0
CHELTUIELI DE CAPITAL	F417	70	23,358,371	23,358,371	0	0	0	0	0	0
TITLUL X ACTIVE NEFINANCIARE	F418	71	23,358,371	23,358,371	0	0	0	0	0	0
Active fixe	F419	71.01	23,358,371	23,358,371	0	0	0	0	0	0
Constructii	F420	71.01.01	17,185,715	17,185,715	0	0	0	0	0	0
Masini, echipamente si mijloace de transport	F421	71.01.02	1,710,466	1,710,466	0	0	0	0	0	0
Mobilier, aparatura birotica si alte active corporale	F422	71.01.03	0	0	0	0	0	0	0	0
Alte active fixe (iunclusiv reparatii capitale)	F423	71.01.30	4,462,190	4,462,190	0	0	0	0	0	0
TITLUL XI ACTIVE FINANCIARE	F424	72	0	0	0	0	0	0	0	0
Active financiare	F425	72.01	0	0	0	0	0	0	0	0
Participare la capitalul social al societatiilor comerciale	F426	72.01.01	0	0	0	0	0	0	0	0
OPERATIUNI FINANCIARE	F427	79	0	0	0	0	0	0	0	0
TITLUL XIII RAMBURSARI DE CREDITE	F428	81	0	0	0	0	0	0	0	0
Rambursari de credite externe	F429	81.01	0	0	0	0	0	0	0	0
Rambursari de credite interne	F430	81.02	0	0	0	0	0	0	0	0
Din total capital:	F431		0	0	0	0	0	0	0	0
Locuinte	F432	70.02.03	0	0	0	0	0	0	0	0
Dezvoltarea sistemului de locuinte	F433	70.02.03.0	0	0	0	0	0	0	0	0
Alte cheltuieli in domeniul locuintelor	F434	70.02.03.3	0	0	0	0	0	0	0	0
Alimentare cu apa si amenajari hidrotehnice	F435	70.02.05	0	0	0	0	0	0	0	0
Alimentare cu apa	F436	70.02.05.0	0	0	0	0	0	0	0	0
Amenajari hidrotehnice	F437	70.02.05.0	0	0	0	0	0	0	0	0
Iluminat public si electrificari rurale	F438	70.02.06	0	0	0	0	0	0	0	0

Denumirea indicatorilor	Cod rand	Cod indicator	Program 2023	Trim I 2023	Trim II 2023	Trim III 2023	Trim IV 2023	Estimari 2024	Estimari 2025	Estimari 2026
Alimentare cu gaze naturale in localitati	F439	70.02.07	0	0	0	0	0	0	0	0
Alte servicii en domeniile locuintelor, serviciilor si dezv	F440	70.02.50	73,990,644	73,990,644	0	0	0	0	0	0
Rambursarea imprumuturilor contractate pentru finant	F440.2	81.04	0	0	0	0	0	0	0	0
	F441		0	0	0	0	0	0	0	0
Protectia mediului	F442	74.02	0	0	0	0	0	0	0	0
TITLUL VI TRANSFERURI INTRE UNITATI ALE ADMINI	F446	51	0	0	0	0	0	0	0	0
TITLUL VII ALTE TRANSFERURI	F449	55	0	0	0	0	0	0	0	0
A. Transferuri interne.	F450	55.01	0	0	0	0	0	0	0	0
Programe PHARE	F451	55.01.08	0	0	0	0	0	0	0	0
Investitii ale regiilor autonome si societatiilor comercial	F452	55.01.12	0	0	0	0	0	0	0	0
CHELTUIELI DE CAPITAL	F454	70	0	0	0	0	0	0	0	0
TITLUL X ACTIVE NEFINANCIARE	F455	71	0	0	0	0	0	0	0	0
Active fixe	F456	71.01	0	0	0	0	0	0	0	0
Constructii	F457	71.01.01	0	0	0	0	0	0	0	0
Masini, echipamente si mijloace de transport	F458	71.01.02	0	0	0	0	0	0	0	0
Mobilier, aparatura birotica si alte active corporale	F459	71.01.03	0	0	0	0	0	0	0	0
Alte active fixe (iunclusiv reparatii capitale)	F460	71.01.30	0	0	0	0	0	0	0	0
TITLUL XI ACTIVE FINANCIARE	F461	72	0	0	0	0	0	0	0	0
Active financiare	F462	72.01	0	0	0	0	0	0	0	0
Participare la capitalul social al societatiilor comerciale	F463	72.01.01	0	0	0	0	0	0	0	0
Din total capital:	F468		0	0	0	0	0	0	0	0
Salubritate si gestiunea deseurilor	F469	74.02.05	0	0	0	0	0	0	0	0
Salubritate	F470	74.02.05.0	0	0	0	0	0	0	0	0
Colectarea, tratarea si distrugerea deseurilor	F471	74.02.05.0	0	0	0	0	0	0	0	0
Canalizarea si tratarea apelor reziduale	F472	74.02.06	0	0	0	0	0	0	0	0
	F473		0	0	0	0	0	0	0	0
Partea a V-a ACTIUNI ECONOMICE	F474	79.02	38,699,347	38,699,347	0	0	0	0	0	0
Actiuni generale economice, comerciale si de munca	F475	80.02	0	0	0	0	0	0	0	0
TITLUL VII ALTE TRANSFERURI	F479	55	0	0	0	0	0	0	0	0
A. Transferuri interne.	F480	55.01	0	0	0	0	0	0	0	0
Programe de dezvoltare	F481	55.01.13	0	0	0	0	0	0	0	0
CHELTUIELI DE CAPITAL	F483	70	0	0	0	0	0	0	0	0
TITLUL X ACTIVE NEFINANCIARE	F484	71	0	0	0	0	0	0	0	0
Active fixe	F485	71.01	0	0	0	0	0	0	0	0
Constructii	F486	71.01.01	0	0	0	0	0	0	0	0
Masini, echipamente si mijloace de transport	F487	71.01.02	0	0	0	0	0	0	0	0
Mobilier, aparatura birotica si alte active corporale	F488	71.01.03	0	0	0	0	0	0	0	0
Alte active fixe (iunclusiv reparatii capitale)	F489	71.01.30	0	0	0	0	0	0	0	0
Din total capital:	F490		0	0	0	0	0	0	0	0
Actiuni generale economice si comerciale	F491	80.02.01	0	0	0	0	0	0	0	0

Denumirea indicatorilor	Cod rand	Cod indicator	Program 2023	Trim I 2023	Trim II 2023	Trim III 2023	Trim IV 2023	Estimari 2024	Estimari 2025	Estimari 2026
Prevenire si combatere inundatii si gheturi	F492	80.02.01.0	0	0	0	0	0	0	0	0
Stimulare intreprinderi mici si mijlocii	F493	80.02.01.0	0	0	0	0	0	0	0	0
Programe de dezvoltare regionala si sociala	F494	80.02.01.1	0	0	0	0	0	0	0	0
Alte cheltuieli pentru actiuni generale economice si co	F495	80.02.01.3	0	0	0	0	0	0	0	0
	F496		0	0	0	0	0	0	0	0
TITLUL VI TRANSFERURI INTRE UNITATI ALE ADMINI	F503	51	0	0	0	0	0	0	0	0
TITLUL VII ALTE TRANSFERURI	F506	55	0	0	0	0	0	0	0	0
A. Transferuri interne.	F507	55.01	0	0	0	0	0	0	0	0
Investitii ale regiilor autonome si societatilor comercial	F508	55.01.12	0	0	0	0	0	0	0	0
CHELTUIELI DE CAPITAL	F509	70	0	0	0	0	0	0	0	0
TITLUL X ACTIVE NEFINANCIARE	F510	71	0	0	0	0	0	0	0	0
Active fixe	F511	71.01	0	0	0	0	0	0	0	0
Constructii	F512	71.01.01	0	0	0	0	0	0	0	0
Masini, echipamente si mijloace de transport	F513	71.01.02	0	0	0	0	0	0	0	0
Mobilier, aparatura birotica si alte active corporale	F514	71.01.03	0	0	0	0	0	0	0	0
Alte active fixe (inclusiv reparatii capitale)	F515	71.01.30	0	0	0	0	0	0	0	0
Din total capitol:	F516		0	0	0	0	0	0	0	0
Energie termica	F517	81.02.06	0	0	0	0	0	0	0	0
Alti combustibili	F518	81.02.07	0	0	0	0	0	0	0	0
Alte cheltuieli privind combustibili si energia	F519	81.02.50	0	0	0	0	0	0	0	0
	F520		0	0	0	0	0	0	0	0
Agricultura, silvicultura, piscicultura si vanatoare	F521	83.02	0	0	0	0	0	0	0	0
CHELTUIELI DE CAPITAL	F525	70	0	0	0	0	0	0	0	0
TITLUL X ACTIVE NEFINANCIARE	F526	71	0	0	0	0	0	0	0	0
Active fixe	F527	71.01	0	0	0	0	0	0	0	0
Constructii	F528	71.01.01	0	0	0	0	0	0	0	0
Masini, echipamente si mijloace de transport	F529	71.01.02	0	0	0	0	0	0	0	0
Mobilier, aparatura birotica si alte active corporale	F530	71.01.03	0	0	0	0	0	0	0	0
Alte active fixe (inclusiv reparatii capitale)	F531	71.01.30	0	0	0	0	0	0	0	0
Din total capitol:	F532		0	0	0	0	0	0	0	0
Agricultura	F533	83.02.03	0	0	0	0	0	0	0	0
Protectia plantelor si carantina fitosanitara	F534	83.02.03.0	0	0	0	0	0	0	0	0
Alte cheltuieli en domeniul agriculturii	F535	83.02.03.3	0	0	0	0	0	0	0	0
	F536		0	0	0	0	0	0	0	0
Transporturi	F537	84.02	38,699,347	38,699,347	0	0	0	0	0	0
TITLUL VI TRANSFERURI INTRE UNITATI ALE ADMINI	F543	51	0	0	0	0	0	0	0	0
TITLUL VII ALTE TRANSFERURI	F546	55	0	0	0	0	0	0	0	0
A. Transferuri interne.	F547	55.01	0	0	0	0	0	0	0	0
Investitii ale regiilor autonome si societatilor comercial	F548	55.01.12	0	0	0	0	0	0	0	0
Programe din Fondul European de Dezvoltare Regional	F5490	58.01	5,406,130	5,406,130	0	0	0	0	0	0



Denumirea indicatorilor	Cod rand	Cod indicator	Program 2023	Trim I 2023	Trim II 2023	Trim III 2023	Trim IV 2023	Estimari 2024	Estimari 2025	Estimari 2026
Finantarea nationala	F5491	58.01.01	810,919	810,919	0	0	0	0	0	0
Finantare externa nerambursabila	F5492	58.01.02	4,595,211	4,595,211	0	0	0	0	0	0
Cheltuieli neeligibile	F5493	58.01.03	0	0	0	0	0	0	0	0
CHELTUIELI DE CAPITAL	F550	70	1,272,038	1,272,038	0	0	0	0	0	0
TITLUL X ACTIVE NEFINANCIARE	F551	71	1,272,038	1,272,038	0	0	0	0	0	0
Active fixe	F552	71.01	1,272,038	1,272,038	0	0	0	0	0	0
Constructii	F553	71.01.01	1,272,038	1,272,038	0	0	0	0	0	0
Masini, echipamente si mijloace de transport	F554	71.01.02	0	0	0	0	0	0	0	0
Mobilier, aparatura birotica si alte active corporale	F555	71.01.03	0	0	0	0	0	0	0	0
Alte active fixe (inclusiv reparatii capitale)	F556	71.01.30	0	0	0	0	0	0	0	0
TITLUL XI ACTIVE FINANCIARE	F557	72	0	0	0	0	0	0	0	0
Active financiare	F558	72.01	0	0	0	0	0	0	0	0
Participare la capitalul social al societatiilor comerciale	F559	72.01.01	0	0	0	0	0	0	0	0
Din total capital:	F560		0	0	0	0	0	0	0	0
Transport rutier	F561	84.02.03	6,678,168	6,678,168	0	0	0	0	0	0
Drumuri si poduri	F562	84.02.03.0	0	0	0	0	0	0	0	0
Transport en comun	F563	84.02.03.0	0	0	0	0	0	0	0	0
Strazi	F564	84.02.03.0	6,678,168	6,678,168	0	0	0	0	0	0
Rambursarea imprumuturilor contractate pentru finant	F564.8	81.04	0	0	0	0	0	0	0	0
Transport aerian	F565	84.02.06	0	0	0	0	0	0	0	0
Aviata civila	F566	84.02.06.0	0	0	0	0	0	0	0	0
Alte cheltuieli en domeniul transporturilor	F567	84.02.50	32,021,179	32,021,179	0	0	0	0	0	0
Titlul XII Proiecte cu finan?are din sumele reprezentâh	F567.1	60	32,021,179	32,021,179	0	0	0	0	0	0
Fonduri europene nerambursabile	F567.1	60.01	32,021,179	32,021,179	0	0	0	0	0	0
	F568		0	0	0	0	0	0	0	0
Alte actiuni economice	F569	87.02	0	0	0	0	0	0	0	0
CHELTUIELI CURENTE	F570	01	0	0	0	0	0	0	0	0
TITLUL VI TRANSFERURI INTRE UNITATI ALE ADMINI	F572	51	0	0	0	0	0	0	0	0
TITLUL VII ALTE TRANSFERURI	F575	55	0	0	0	0	0	0	0	0
A. Transferuri interne.	F576	55.01	0	0	0	0	0	0	0	0
Fond Roman de Dezvoltare Sociala	F577	55.01.15	0	0	0	0	0	0	0	0
Proiect finantare din fonduri ext nerambursabile_	F577.1	56	0	0	0	0	0	0	0	0
Fedr_	F577.2	56.01	0	0	0	0	0	0	0	0
Finantare nationala_	F577.3	56.01.01	0	0	0	0	0	0	0	0
Finantarea Uniunii Europene_	F577.4	56.01.02	0	0	0	0	0	0	0	0
Cheltuieli neeligibile_	F577.5	56.01.03	0	0	0	0	0	0	0	0
Programe din fondul Social European_	F577.6	56.02	0	0	0	0	0	0	0	0
Finantare nationala_	F577.7	56.02.01	0	0	0	0	0	0	0	0
CHELTUIELI DE CAPITAL	F581	70	0	0	0	0	0	0	0	0
TITLUL X ACTIVE NEFINANCIARE	F582	71	0	0	0	0	0	0	0	0

Denumirea indicatorilor	Cod rand	Cod indicator	Program 2023	Trim I 2023	Trim II 2023	Trim III 2023	Trim IV 2023	Estimari 2024	Estimari 2025	Estimari 2026
Active fixe	F583	71.01	0	0	0	0	0	0	0	0
Constructii	F584	71.01.01	0	0	0	0	0	0	0	0
Masini, echipamente si mijloace de transport	F585	71.01.02	0	0	0	0	0	0	0	0
Mobilier, aparatura birotica si alte active corporale	F586	71.01.03	0	0	0	0	0	0	0	0
Alte active fixe (inclusiv reparatii capitale)	F587	71.01.30	0	0	0	0	0	0	0	0
Din total capitol	F592		0	0	0	0	0	0	0	0
Fondul Roman de Dezvoltare Sociala	F593	87.02.01	0	0	0	0	0	0	0	0
Zone libere	F594	87.02.03	0	0	0	0	0	0	0	0
Turism	F595	87.02.04	0	0	0	0	0	0	0	0
Proiecte de dezvoltare multifunctionale	F596	87.02.05	0	0	0	0	0	0	0	0
Alte actiuni economice	F597	87.02.50	0	0	0	0	0	0	0	0

**Primar:**

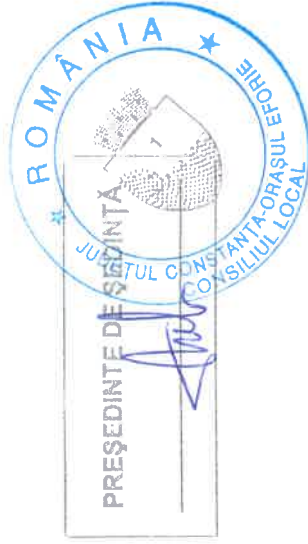

**Sef serviciu:**

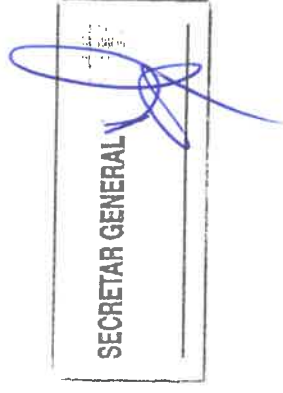

LISTA OBIECTIVELOR DE INVESTITII FINANTATE  
DIN BUGETUL LOCAL AL ORASULUI EFORIE  
IN ANUL 2023

CAPITOL BUGETAR	TOTAL CHELTUIELI DE INVESTITII, din care	(lei)
	CONSTRUCTII:	
	LUCRARI IN CONTINUARE	4,520,207
70.02.50	Gradinita cu program prelungit Eforie Nord	606,364
	Actualizare PUG	97,878
84.02.03.03	Lucrari executate terasamente, sapaturi de santuri pentru extindere retea distributie de gaze naturale in Orasul Eforie	1,272,038
70.02.50	Reabilitare cladire spatiu de depozitare -salvamari	673,350
	Achizitie echipamente necesare dotarii serviciului de Salvamar si prim ajutor(Ambarcatiune safe and rescue)	817,968
	Studiu fezabilitate "Reabilitare drumuri publice in interiorul localitatii Eforie Nord	46,410
	Studiu fezabilitate "Reabilitare drumuri publice in interiorul Orasului Eforie	58,013
	Achizitie 5 servere/statii, licente si implementare solutia de analiza SecurifAI	111,793
	Servicii elaborare Plan de mobilitate urbana durabila a Orasului Eforie pentru perioada 2021-2027	160,650
	Servicii elaborare PUZ zona Covasna Eforie Nord si Parc Ion Movila Eforie Sud	357,000
	Servicii furnizare a unei platforme cloud GIS, Servicii creare a bazei de date geospatiale de patrimoniu si regim de proprietate, servicii cartare a bazei de date de impozite si taxe locale, servicii cartare a dotarilor urbane	153,042
	Infintare canalizatie de cabluri electrice pentru curenti tari si slabi in Orasul Eforie-servicii proiectare pentru intocmire DALI	70,805
	Studiu Geotehnic si expertiza tehnica Strazi Oras Eforie	47,000
51.02.01.03	Achizitie container modular arhiva	35,700
	Licenta autocad	2,023
	Achizitie aplicatie digitala proceduri administrative	7,140
	Achizitie multifunctional color A4 birou Arhitect Sef	3,035
	<b>LUCRARI NOI</b>	<b>20,158,100</b>
70.02.50	Achizitie echipamente necesare dotarii serviciului de salvamar si prim ajutor(PAT EXAMINARE MEDICALA 3 BUC, DULAP MEDICAMETE 3 BUC, BIROU MEDICAL 3 BUC, CONSTRUCTIE CONTAINER PRIM AJUTOR, FOISOARE LEMN 8 BUC, DRONA INFRARED 2 BUC, DISPOZITIV SALVARE CU TELECOMANDA 12 BUC, SISTEM COMUNICATII SI DISPECERAT MONITORIZARE PERSONAL, CAIAC 22 BUC, ATV 3 BUC, SKIJET SAFERUNER, CONSTRUCTIE MAGAZIE , ACHIZITIE BARCA SAFE AND RECUE)	2,280,635
	Studiu geotehnic Faleze Eforie Nord si Eforie Sud	234,000
	Masuratori topografice Faleze Eforie Nord si Eforie Sud	57,200
	Expertize Faleze Eforie Nord si Eforie Sud	317,000
	Studiu de fezabilitate Faleze Eforie Nord si Eforie Sud	313,000
	Reabilitare drumuri publice in interiorul Orasului Eforie Nord	6,934,185
	Reabilitare drumuri publice in interiorul Orasului Eforie	8,293,516
	Statii de incarcare pentru masini electrice in Orasul Eforie	1,728,564

SEMNEAZA

PRESEDINTE DE  
SEDINTA

CONTRASEMNEAZA

SECRETAR GENERAL  
GABRIEL PREOTEASA

JUDEȚUL: CONSTANTA  
 Unitatea administrativ - teritorială : ORAS EFORIE  
 Formular: **10/05**

Anexa nr.3.1 la H.C.L. 18 /08.02.2023

**BUGETUL**  
**PE TITLURI DE CHELTUIELI, ARTICOLE ȘI ALINEATE, PE ANUL 2023**  
 65.02.03.01 LICEUL TEORETIC CARMEN SYLVA

DENUMIREA INDICATORILOR	Cod indicator	PREVEDERI ANUALE			PREVEDERI TRIMESTRIALE		
		TOTAL	din care credite bugetare destinate stingerii plăților restante	Trim I	Trim II	Trim III	Trim IV
<b>TOTAL CHELTUIELI (SECTIUNEA DE</b>		<b>72,500</b>	<b>0</b>	<b>38,000</b>	<b>13,500</b>	<b>6,500</b>	<b>14,500</b>
<b>SECTIUNEA DE FUNCIONARE (cod 01+79+84)</b>		<b>72,500</b>	<b>0</b>	<b>38,000</b>	<b>13,500</b>	<b>6,500</b>	<b>14,500</b>
<b>CHELTUIELI CURENTE (cod 10+20+30+40+50+51SF+55SF+57+</b>	<b>01</b>	<b>72,500</b>	<b>0</b>	<b>38,000</b>	<b>13,500</b>	<b>6,500</b>	<b>14,500</b>
<b>TITLUL I CHELTUIELI DE PERSONAL (cod</b>	<b>10</b>	<b>0</b>	<b>0</b>	<b>0</b>	<b>0</b>	<b>0</b>	<b>0</b>
<b>Cheletuiri salariale in bani (cod 10.01.01+10.01.03 la 10.01.06</b>	<b>10.01</b>	<b>0</b>	<b>0</b>	<b>0</b>	<b>0</b>	<b>0</b>	<b>0</b>
Salarii de baza	10.01.01	0					
Indemnizatie de conducere	10.01.03	0					
Spor de vechime	10.01.04	0					
Sporuri pentru conditii de munca	10.01.05	0					
Alte sporuri	10.01.06	0					
Ore suplimentare	10.01.07	0					
Fond de premii	10.01.08	0					
Fond pentru posturi ocupate prin cumul	10.01.10	0					
Fond aferent platii cu ora	10.01.11	0		0	0	0	0
Indemnizatii platite unor persoane din afara unitatii	10.01.12	0					
Indemnizatii de delegare	10.01.13	0					
Indemnizatii de detasare	10.01.14	0					
Alotatii pentru transportul la si de la locul de munca	10.01.15	0					
Alotatii pentru locuinte	10.01.16	0					
Alte drepturi salariale in bani	10.01.17	0		0	0	0	0
	10.01.30	0					

<b>Cheltuieli salariale in natura (cod 10.02.01 la 10.02.05+10.02.30)</b>		<b>10.02</b>	0				
Tichete de masa *)	10.02.01	0					
Norme de hrana	10.02.02	0					
Uniforme si echipament obligatoriu	10.02.03	0					
Locuinta de serviciu folosita de salariat si familia sa	10.02.04	0					
Transportul la si de la locul de munca	10.02.05	0					
	10.02.06						
Alte drepturi salariale in natura	10.02.30	0					
<b>Contributii (cod 10.03.01 la 10.03.06)</b>	<b>10.03</b>	0	0	0	0	0	0
Contributii de asigurari sociale de stat	10.03.01	0					
Contributii de asigurări de somaj	10.03.02	0					
Contributii de asigurari sociale de sanatate	10.03.03	0					
Contributii de asigurari pentru accidente de munca si boli profesionale	10.03.04	0					
Prime de asigurare viață plătite de angajator pentru angajați	10.03.05	0					
Contributii pentru concedii si indemnizatii	10.03.06	0					
	10.03.07						
<b>TITLUL II BUNURI SI SERVICII (cod 20.01 la 20.06+20.09)</b>	<b>20</b>	72,500	0	38,000	13,500	6,500	14,500
<b>Bunuri si servicii (cod 20.01.01 la 20.01.09+20.01.30)</b>	<b>20.01</b>	69,500	0	35,000	13,500	6,500	14,500
Furnituri de birou	20.01.01	3,500		1,000	1,000		1,500
Material pentru curatenie	20.01.02	3,000		1,000	1,000		1,000
Încalzit, iluminat si forta motrica	20.01.03	35,000		10,000	10,000	5,000	10,000
Apa, canal si salubritate	20.01.04	3,000	0	1,000	500	500	1,000
Carburanti si lubrifianti	20.01.05	0					
Piese de schimb	20.01.06	0					
Transport	20.01.07	4,000		1,000	1,000	1,000	1,000
Posta, telecomunicatii, radio, tv, internet	20.01.08	1,000		1,000			
Material si prestari de servicii cu caracter functional	20.01.09	0					
Alte bunuri si servicii pentru intretinere si functionare	20.01.30	20,000		20,000			
<b>Reparatii curente</b>	<b>20.02</b>	0		0	0	0	0
<b>Hrana (cod 20.03.01+20.03.02)</b>	<b>20.03</b>	0					0
Hrana pentru oameni	20.03.01	0					0
Hrana pentru animale	20.03.02	0					0
<b>Medicamente si materiale sanitare (cod 20.04.01 la 20.04.04)</b>	<b>20.04</b>	0					

Medicamente	20.04.01	0							
Materiale sanitare	20.04.02	0							
Reactivi	20.04.03	0							
Dezinfectanti	20.04.04	0							
<b>Donatii de natura obiectelor de inventar (cod 20.05.01+20.05.02+20.05.03)</b>	<b>20.05</b>	0	0	0	0	0	0	0	0
Uniforme si echipament	20.05.01	0							
Lenjerie si accesorii de pat	20.05.03	0							
Alte obiecte de inventar	20.05.30	0	0	0	0	0	0	0	0
<b>Deplasari, detasari, transferari (cod 20.06.01+20.06.02)</b>	<b>20.06</b>	1,000	1,000	0	0	0	0	0	0
Deplasari interne, detaşări, transferări	20.06.01	1,000	1,000	0	0	0	0	0	0
Deplasari în străinătate	20.06.02	0							
<b>Materiale de laborator</b>	<b>20.09</b>	0							
<b>Cercetare-dezvoltare</b>	<b>20.10</b>	0							
<b>Carti, publicatii si materiale documentare</b>	<b>20.11</b>	0							
<b>Consultanta si expertiza</b>	<b>20.12</b>	0	0	0	0	0	0	0	0
<b>Pregatire profesionala</b>	<b>20.13</b>	1,000	1,000	0	0	0	0	0	0
<b>Protectia muncii</b>	<b>20.14</b>	1,000	0	1,000	0	0	0	0	0
<b>Munitie, furnituri si armament de natura activelor fixe pentru armata</b>	<b>20.15</b>	0							
<b>Studii si cercetari</b>	<b>20.16</b>	0							
<b>Plati pentru finantarea patrimoniului genetic al animalelor</b>	<b>20.18</b>	0							
<b>si servicii de interes public local, în baza unor conventii sau</b>	<b>20.19</b>	0							
<b>reabilitate infrastructura program muncii pentru autoritati publice</b>	<b>20.20</b>	0							
<b>locala</b>	<b>20.21</b>	0							
<b>Meteorologie</b>	<b>20.22</b>	0							
<b>Finantarea actiunilor din domeniul apelor</b>	<b>20.23</b>	0							
<b>Prevenirea si combaterea inundatiilor si ingheturilor</b>	<b>20.24</b>	0							
<b>Comisioane si alte costuri aferente imprumuturilor (cod 20.24.01 +</b>	<b>20.24.01</b>	0							
<b>20.24.02)</b>	<b>20.24.02</b>	0							
Comisioane si alte costuri aferente imprumuturilor externe	20.24.01	0							
Comisioane si alte costuri aferente imprumuturilor interne	20.24.02	0							
<b>reprezentarea intereselor statului, potrivit dispozitiilor legale</b>	<b>20.25</b>	0							
<b>Tichete cadou</b>	<b>20.27</b>	0							
<b>Alte cheltuieli (cod 20.30.01 la</b>	<b>20.30</b>	0	0	0	0	0	0	0	0
<b>20.30.04+20.30.06+20.30.07+20.30.09+20.30.30)</b>	<b>20.30.01</b>	0							
Reclama si publicitate	20.30.01	0							
Protocol si reprezentare	20.30.02	0							
Prime de asigurare non-viata	20.30.03	0							

Chirii	20.30.04	0		
Prestari servicii pentru transmiterea drepturilor	20.30.06	0		
Fondul Presedintelui/Fondul conducatorului institutiei publice	20.30.07	0		
Executarea silita a creantelor bugetare	20.30.09	0		
Alte cheltuieli cu bunuri si servicii	20.30.30	0		0
<b>TITLUL III DOBANZI (cod 30.01 la 30.03)</b>	<b>30</b>			
<b>Dobanzi aferente datoriei publice interne (cod 30.01.01+30.01.02)</b>	<b>30.01</b>			
Dobanzi aferente datoriei publice interne directe	30.01.01			
Dobânzi aferente creditelor interne garantate	30.01.02			
<b>Dobânzi aferente datoriei publice externe (cod 30.02.01 la 30.02.05)</b>	<b>30.02</b>			
Dobanzi aferente datoriei publice externe directe	30.02.01			
Dobanzi aferente creditelor externe contractate de ordonatorii de credite	30.02.02			
Dobanzi aferente creditelor externe garantate si/sau directe subimpr	30.02.03			
Dobanzi aferente datoriei publice externe locale	30.02.05			
<b>Alte dobanzi (cod 30.03.01 la 30.03.03+ 30.03.05)</b>	<b>30.03</b>			
Dobanzi aferente imprumuturilor din fondul de tezaur	30.03.01			
Dobanda datorata trezoreriei statului	30.03.02			
Dobanzi aferente imprumuturilor temporare din trezoreria statului	30.03.03			
Dobanzi la operatiunile de leasing	30.03.05			
<b>TITLUL IV SUBVENTII (cod 40.03+40.20+40.30)</b>	<b>40</b>			
<b>Subvenții pentru acoperirea diferențelor de preț și tarif</b>	<b>40.03</b>			
<b>Subventii pentru compensarea cresterilor neprevizionate ale preturilor la combustibili</b>	<b>40.20</b>			
<b>Alte subvenții</b>	<b>40.30</b>			
<b>TITLUL V FONDURI DE REZERVA (cod 50.04)</b>	<b>50</b>			
<b>Fond de rezerva bugetara la dispozitia autorităților locale</b>	<b>50.04</b>			
<b>TITLUL VI TRANSFERURI INTRE UNITATI ALE</b>	<b>51 SF</b>			
<b>Transferuri curente (cod</b>	<b>51.01</b>			
Transferuri catre institutii publice	51.01.01			
Actiuni de sanatate	51.01.03			
Finantarea aeroporturilor de interes local	51.01.05			
Transferuri din bugetele consiliilor judetene pentru finantarea centrelor de zi pentru protectia copilului	51.01.14			

Transferuri din bugetele locale pentru institutiile de asistenta sociala pentru persoanele cu handicap	51.01.15					
Transferuri din bugetele consiliilor locale și județene pentru acordarea unor ajutoare către unitățile administrativ-teritoriale în situații de extremă dificultate	51.01.24					
Transferuri privind contribuția de asigurări sociale de sănătate pentru persoanele aflate în concediu pentru creșterea copilului	51.01.26					
Transferuri privind contribuțiile de sănătate pentru persoanele beneficiare de ajutor social	51.01.31					
Transferuri din bugetele consiliilor locale și județene pentru finanțarea unităților de asistență medico-sociale	51.01.39					
Transferuri din bugetele locale pentru finanțarea cheltuielilor curente din domeniul sănătății	51.01.46					
Transferuri din bugetele locale pentru finanțarea camerelor agricole	51.01.49					
<b>TITLUL VII ALTE TRANSFERURI (cod 55.01+ 55.02)</b>	<b>55 SF</b>					
<b>A. Transferuri interne (cod 55.01.18+ 55.01.54)</b>	<b>55.01</b>					
Alte transferuri curente interne	55.01.18					
Transferuri pentru achitarea obligațiilor restante către furnizorii de energie termică și ale centralelor de termoficare	55.01.54					
<b>B. Transferuri curente în străinătate (către organizații internaționale)</b>	<b>55.02</b>					
Contribuții și cotizații la organisme internaționale	55.02.01					
Alte transferuri curente în străinătate	55.02.04					
<b>TITLUL IX ASISTENȚA SOCIALĂ (cod 57.02)</b>	<b>57</b>	0	0	0	0	0
<b>Ajutoare sociale (cod 57.02.01 la 57.02.04)</b>	<b>57.02</b>	0	0	0	0	0
Ajutoare sociale în numerar	57.02.01	0	0	0	0	0
Ajutoare sociale în natura	57.02.02					
Tichete de cresa	57.02.03					
Tichete cadou acordate pentru cheltuieli sociale	57.02.04					
<b>TITLUL X ALTE CHELTUIELI (cod 59.01 + 59.02 + 59.08)</b>	<b>59</b>	0				0
<b>Burse</b>	<b>59.01</b>					
<b>Ajutoare pentru daune provocate de calamitățile naturale</b>	<b>59.02</b>					
<b>Programe pentru tineret</b>	<b>59.08</b>					
<b>Asociații și fundații</b>	<b>59.11</b>					
<b>Sustinerea cultelor</b>	<b>59.12</b>					



Contributii la salarizarea personalului neclerical	59.15				
Despăgubiri civile	59.17	0			0
structurile sportive de drept privat	59.20				
Actiuni cu caracter stiintific si social-cultural	59.22				
Sume aferente plății creanțelor salariale	59.25				
Programe si proiecte privind prevenirea si combaterea discriminarii	59.30				
Sume alocate pentru sprijinirea construirii de locuințe	59.35				
OPERATIUNI FINANCIARE (cod 80+81)	79				
TITLUL XV ÎMPRUMUTURI (cod 80.03+80.30)	80				
finantate integral din venituri proprii	80.03				
Alte împrumuturi	80.30				
TITLUL XVI RAMBURSARI DE CREDITE (cod 81.01+81.02)	81				
RAMBURSARI DE CREDITE EXTERNE (COD	81.01				
81.01.01+81.01.02+81.01.05+81.01.06)					
Rambursari de credite externe contractate de ordonatorii de credite	81.01.01				
Rambursari de credite externe din fondul de garantare	81.01.02				
Rambursari de credite aferente datoriei publice externe locale	81.01.05				
Diferențe de curs aferente datoriei publice externe	81.01.06				
Rambursari de credite interne (cod 81.02.01+81.02.02+81.02.05)	81.02				
Rambursari de credite interne garantate	81.02.01				
Diferențe de curs aferente datoriei publice interne	81.02.02				
Rambursari de credite aferente datoriei publice interne locale	81.02.05				
TITLUL XVII PLATI EFECTUATE IN ANII PRECEDENTI SI	84				
Plati efectuate in anii precedenti si recuperate in anul curent	85.01				
TITLUL XVIII REZERVE, EXCEDENT/DEFICIT	90				
Excedent 92.01.96	92.01				
Excedentul secțiunii de funcționare	92.01.96				
Deficit 93.01.96	93.01				
Deficitul secțiunii de funcționare	93.01.96				
SECTIUNEA DE DEZVOLTARE (cod					
TITLUL VI TRANSFERURI IN TRE UNITATI ALE ADMINISTRATIEI					
PUBLICE (cod 51.02)	51				
Transferuri de capital (cod 51.02.12+51.02.28+51.02.29)	51.02				
Transferuri pentru finanțarea investițiilor la spitale	51.02.12				
		0			0

Transferuri din bugetele locale pentru finanțarea cheltuielilor de capital din domeniul sănătății	51.02.28				
Alte transferuri de capital către institutii publice	51.02.29				
<b>TITLUL VII ALTE TRANSFERURI (cod 55.01)</b>	<b>55</b>				
<b>A. Transferuri interne (cod 55.01.03+55.01.08 la 55.01.10 + 55.01.12 +</b>	<b>55.01</b>				
Programe cu finantare rambursabila	55.01.03				
Programe PHARE și alte programe cu finanțare nerambursabilă	55.01.08				
Programe ISPA	55.01.09				
Programe SAPARD	55.01.10				
Programe de dezvoltare	55.01.13				
Fond Roman de Dezvoltare Sociala	55.01.15				
Cheltuieli neeligibile ISPA	55.01.28				
Transferuri din bugetul local către asociațiile de dezvoltare intercomunitare	55.01.42				
<b>Titlul VIII Proiecte cu finanțare din Fonduri externe</b>	<b>56</b>				
Programa din Fondul European de Dezvoltare Regională (FEDR )	56.01				
Finanțarea națională	56.01.01				
Finanțarea externă nerambursabilă	56.01.02				
Cheltuieli neeligibile	56.01.03				
Programa din Fondul Social European (FSE) (56.02.01 la	56.02				
Finanțarea națională	56.02.01				
Finanțarea externă nerambursabilă	56.02.02				
Cheltuieli neeligibile	56.02.03				
Programa din Fondul de Coeziune (FC) (56.03.01 la 56.03.03)	56.03				
Finanțarea națională	56.03.01				
Finanțarea externă nerambursabilă	56.03.02				
Cheltuieli neeligibile	56.03.03				
Programa din Fondul European Agricol de Dezvoltare Rurală	56.04				
Finanțarea națională	56.04.01				
Finanțarea externă nerambursabilă	56.04.02				
Cheltuieli neeligibile	56.04.03				
Programa din Fondul European pentru Pescuit (FEP) (56.05.01 la	56.05				
Finanțarea națională	56.05.01				
Finanțarea externă nerambursabilă	56.05.02				
Cheltuieli neeligibile	56.05.03				

Programe Instrumentul de Asistență pentru Preaderare (IPA)	56.07				
Finanțarea națională	56.07.01				
Finanțarea externă nerambursabila	56.07.02				
Cheltuieli neeligibile	56.07.03				
Programe Instrumentul European de Vecinătate și Parteneriat	56.08				
Finanțarea națională	56.08.01				
Finanțarea externă nerambursabila	56.08.02				
Cheltuieli neeligibile	56.08.03				
Alte programe comunitare finanțate în perioada 2007-2013	56.15				
Finanțarea națională	56.15.01				
Finanțarea externă nerambursabila	56.15.02				
Cheltuieli neeligibile	56.15.03				
Alte facilitati și instrumente postaderare (56.16.01 la 56.16.03)	56.16				
Finanțarea națională	56.16.01				
Finanțarea externă nerambursabila	56.16.02				
Cheltuieli neeligibile	56.16.03				
Mecanismul financiar SEE (56.17.01 la 56.17.03)	56.17				
Finanțarea națională	56.17.01				
Finanțarea externă nerambursabila	56.17.02				
Cheltuieli neeligibile	56.17.03				
Mecanismul financiar norvegian (56.18.01 la 56.18.03)	56.18				
Finanțarea națională	56.18.01				
Finanțarea externă nerambursabila	56.18.02				
Cheltuieli neeligibile	56.18.03				
economice și sociale în cadrul Uniunii Europene extinse (56.25.01 la	56.25				
Finanțarea națională	56.25.01				
Finanțarea externă nerambursabila	56.25.02				
Cheltuieli neeligibile	56.25.03				
56.27.03)	56.27				
Finanțarea națională	56.27.01				
Finanțarea externă nerambursabila	56.27.02				
Cheltuieli neeligibile	56.27.03				
SEE (56.28.01 la 56.28.03)	56.28				
Finanțarea națională	56.28.01				

Finanțarea externă nerambursabilă	56.28.02			
Cheltuieli neeligibile	56.28.03			
<b>CHELTUIELI DE CAPITAL (cod 71+72+75)</b>	<b>70</b>	0		0
<b>TITLUL XII ACTIVE NEFINANCIARE (cod 71.01 + 71.03)</b>	<b>71</b>	0		0
<b>Active fixe (cod 71.01.01 la 71.01.03+71.01.30)</b>	<b>71.01</b>	0		0
Construcții	71.01.01			
Mașini, echipamente și mijloace de transport	71.01.02			
Mobilier, aparatură birou și alte active corporale	71.01.03	0		0
Alte active fixe	71.01.30			
<b>Reparații capitale aferente activelor fixe</b>	<b>71.03</b>			
<b>TITLUL XIII ACTIVE FINANCIARE (cod 72.01)</b>	<b>72</b>			
<b>Active financiare (cod 72.01.01)</b>	<b>72.01</b>			
Participare la capitalul social al societăților comerciale	72.01.01			
<b>TITLUL XIV FONDUL NAȚIONAL DE DEZVOLTARE</b>	<b>75</b>			
<b>OPERATIUNI FINANCIARE (cod 81)</b>	<b>79</b>			
<b>TITLUL XVI RAMBURSARI DE CREDITE (cod 81.04)</b>	<b>81</b>			
proiectelor cu finanțare UE	81.04			
<b>TITLUL XVII PLĂȚI EFECTUATE ÎN ANII PRECEDENȚI ȘI RECUPERATE ÎN ANII CURENȚI (85.01)</b>	<b>84</b>			
Plăți efectuate în anii precedenți și recuperate în anul curent	85.01			
<b>TITLUL XVIII REZERVE, EXCEDENT/DEFICIT</b>	<b>90</b>			
<b>Excedent (92.01.97)</b>	<b>92.01</b>			
Excedentul secțiunii de dezvoltare	92.01.97			
<b>Deficit (93.01.97)</b>	<b>93.01</b>			
Deficitul secțiunii de dezvoltare	93.01.97			



SEMNEAZA  
PRESEDINTE DE SEDINȚA  
CONSILIER

CONTRASEMNEAZA  
SECRETAR  
GABRIEL PREOTEASA

JUDEȚUL: CONSTANTA

Unitatea administrativ - teritorială : ORAS EFORIE

Formular: 

Anexa nr.3.2 la H.C.L. 18/08.02.2023

**BUGETUL**  
**PE TITLURI DE CHELTUIELI, ARTICOLE ȘI ALINEATE, PE ANUL 2023**  
65.02.03.02 LICEUL TEORETIC CARMEN SYLVA

DENUMIREA INDICATORILOR	Cod indicator	PREVEDERI ANUALE				PREVEDERI TRIMESTRIALE			
		TOTAL	din care credite bugetare destinate stingerii plăților restante	Buget 2023		Trim I	Trim II	Trim III	Trim IV
				0	0				
<b>TOTAL CHELTUIELI (SECȚIUNEA DE</b>		<b>86,500</b>	<b>0</b>	<b>33,500</b>	<b>13,000</b>	<b>3,000</b>	<b>3,000</b>	<b>37,000</b>	
<b>SECȚIUNEA DE FUNCȚIONARE (cod 01+79+84)</b>		<b>86,500</b>	<b>0</b>	<b>33,500</b>	<b>13,000</b>	<b>3,000</b>	<b>3,000</b>	<b>37,000</b>	
<b>CHELTUIELI CURENTE (cod 10+20+30+40+50+51SF+55SF+57+59)</b>	<b>01</b>	<b>86,500</b>	<b>0</b>	<b>33,500</b>	<b>13,000</b>	<b>3,000</b>	<b>3,000</b>	<b>37,000</b>	
<b>TITLUL I CHELTUIELI DE PERSONAL (cod</b>	<b>10</b>	<b>0</b>	<b>0</b>	<b>0</b>	<b>0</b>	<b>0</b>	<b>0</b>	<b>0</b>	
<b>Cheltuieli salariale in bani (cod 10.01.01+10.01.03 la 10.01.08 +10.01.10 la</b>	<b>10.01</b>	<b>0</b>	<b>0</b>	<b>0</b>	<b>0</b>	<b>0</b>	<b>0</b>	<b>0</b>	
<b>10.01.16 +10.01.30)</b>									
Salarii de baza	10.01.01	0							
Indemnizatie de conducere	10.01.03	0							
Spor de vechime	10.01.04	0							
Sporuri pentru conditii de munca	10.01.05	0							
Alte sporuri	10.01.06	0							
Ore suplimentare	10.01.07	0							
Fond de premii	10.01.08	0							
Fond pentru posturi ocupate prin cumul	10.01.10	0							
Fond aferent platii cu ora	10.01.11	0							
Indemnizatii platite unor persoane din afara unitatii	10.01.12	0							
Indemnizatii de delegare	10.01.13	0							
Indemnizatii de detasare	10.01.14	0							
Alocatii pentru transportul la si de la locul de munca	10.01.15	0							
Alocatii pentru locuinte	10.01.16	0							
	10.01.17								

Alte drepturi salariale in bani	10.01.30	0	0	0	0	0	0	0
<b>Cheltuieli salariale in natura (cod 10.02.01 la 10.02.05+10.02.30)</b>	<b>10.02</b>	0						
Tichete de masa *)	10.02.01	0						
Norme de hrana	10.02.02	0						
Uniforme si echipament obligatoriu	10.02.03	0						
Locuinta de serviciu folosita de salariat si familia sa	10.02.04	0						
Transportul la si de la locul de munca	10.02.05	0						
	10.02.06							
Alte drepturi salariale in natura	10.02.30	0						
<b>Contributii (cod 10.03.01 la 10.03.06)</b>	<b>10.03</b>	0	0	0	0	0	0	0
Contributii de asigurari sociale de stat	10.03.01	0						
Contributii de asigurări de somaj	10.03.02	0						
Contributii de asigurari sociale de sanatate	10.03.03	0						
Contributii de asigurari pentru accidente de munca si boli profesionale	10.03.04	0						
Prime de asigurare viață plătite de angajator pentru angajați	10.03.05	0						
Contributii pentru concedii si indemnizatii	10.03.06	0						
	10.03.07							
<b>TITLUL II BUNURI SI SERVICII (cod 20.01 la 20.06+20.09 la</b>	<b>20</b>	86,500	0	33,500	13,000	3,000	3,000	37,000
<b>Bunuri si servicii (cod 20.01.01 la 20.01.09+20.01.30)</b>	<b>20.01</b>	86,000	0	33,000	13,000	3,000	3,000	37,000
Furnituri de birou	20.01.01	0						
Materiale pentru curatenie	20.01.02	0	0					
Încalzit, iluminat si forta motrica	20.01.03	32,000	0	10,000	10,000	2,000	2,000	10,000
Apa, canal si salubritate	20.01.04	3,500	0	1,000	1,000	500	500	1,000
Carburanti si lubrifianti	20.01.05	0						
Piese de schimb	20.01.06	0						
Transport	20.01.07	7,500		1,000	1,000	500	500	5,000
Posta, telecomunicatii, radio, tv, internet	20.01.08	3,000		1,000	1,000			1,000
Materiale si prestari de servicii cu caracter functional	20.01.09	0						
Alte bunuri si servicii pentru întreținere si functionare	20.01.30	40,000		20,000				20,000
<b>Reparatii curente</b>	<b>20.02</b>	0	0	0	0	0	0	0
<b>Hrana (cod 20.03.01+20.03.02)</b>	<b>20.03</b>	0						0
Hrana pentru oameni	20.03.01	0						0
Hrana pentru animale	20.03.02	0						

<b>Medicamente si materiale sanitare (cod 20.04.01 la 20.04.04)</b>	<b>20.04</b>	0						
Medicamente	20.04.01	0						
Materiale sanitare	20.04.02	0						
Reactivi	20.04.03	0						
Dezinfectanti	20.04.04	0						
<b>Bunuri de natura obiectelor de inventar (cod 20.05.01+20.05.03+20.05.30)</b>	<b>20.05</b>	0	0	0	0	0	0	0
Uniforme si echipament	20.05.01	0						
Lenjerie si accesorii de pat	20.05.03	0						
Alte obiecte de inventar	20.05.30	0	0	0	0	0	0	0
<b>Deplasari, detasari, transferari (cod 20.06.01+20.06.02)</b>	<b>20.06</b>	0	0	0	0	0	0	0
Deplasari interne, detaşări, transferări	20.06.01	0	0	0	0	0	0	0
Deplasari în străinătate	20.06.02	0						
<b>Materiale de laborator</b>	<b>20.09</b>	0						
<b>Cercetare-dezvoltare</b>	<b>20.10</b>	0						
<b>Carti, publicatii si materiale documentare</b>	<b>20.11</b>	0						
<b>Consultanta si expertiza</b>	<b>20.12</b>	0						
<b>Pregatire profesionala</b>	<b>20.13</b>	0	0	0	0	0	0	0
<b>Protectia muncii</b>	<b>20.14</b>	500	0	500	0	0	0	0
<b>Munitie, furnituri si armament de natura activelor fixe pentru armata</b>	<b>20.15</b>	0						
<b>Studii si cercetari</b>	<b>20.16</b>	0						
<b>Plati pentru finantarea patrimoniului genetic al animalelor</b>	<b>20.18</b>	0						
<b>servicii de interes public local, în baza unor convenţii sau contracte de reabilitare infrastructura program inuunatu pentru autoritati publice locale</b>	<b>20.19</b>	0						
<b>Meteorologie</b>	<b>20.20</b>	0						
<b>Finantarea actiunilor din domeniul apelor</b>	<b>20.21</b>	0						
<b>Prevenirea si combaterea inundatiilor si ingheturilor</b>	<b>20.22</b>	0						
<b>Comisioane si alte costuri aferente imprumuturilor (cod 20.24.01 + 20.24.02)</b>	<b>20.23</b>	0						
Comisioane si alte costuri aferente imprumuturilor externe	<b>20.24</b>	0						
Comisioane si alte costuri aferente imprumuturilor interne	20.24.01	0						
	20.24.02	0						
<b>intereselor statului, potrivit dispozitiilor legale</b>	<b>20.25</b>	0						
<b>Tichete cadou</b>	<b>20.27</b>	0						

<b>Alte cheltuieli (cod 20.30.01 la 20.30.04+20.30.06+20.30.07+20.30.09+20.30.30)</b>							<b>20.30</b>	0	0	0	0	0	0	
Reclama si publicitate							20.30.01	0						
Protocol si reprezentare							20.30.02	0						
Prime de asigurare non-viata							20.30.03	0						
Chirii							20.30.04	0						
Prestari servicii pentru transmiterea drepturilor							20.30.06	0						
Fondul Presedintelui/Fondul conducatorului institutiei publice							20.30.07	0						
Executarea silita a creantelor bugetare							20.30.09	0						
Alte cheltuieli cu bunuri si servicii							20.30.30	0						
<b>TITLUL III DOBANZI (cod 30.01 la 30.03)</b>							<b>30</b>	0						
<b>Dobanzi aferente datoriei publice interne (cod 30.01.01+30.01.02)</b>							<b>30.01</b>							
Dobanzi aferente datoriei publice interne directe							30.01.01							
Dobânzi aferente creditelor interne garantate							30.01.02							
<b>Dobanzi aferente datoriei publice externe (cod 30.02.01 la 30.02.05)</b>							<b>30.02</b>							
Dobanzi aferente datoriei publice externe directe							30.02.01							
Dobanzi aferente creditelor externe contractate de ordonatorii de credite							30.02.02							
Dobanzi aferente creditelor externe garantate si/sau directe subimprumut							30.02.03							
Dobanzi aferente datoriei publice externe locale							30.02.05							
<b>Alte dobanzi (cod 30.03.01 la 30.03.03+ 30.03.05)</b>							<b>30.03</b>							
Dobanzi aferente imprumuturilor din fondul de tezaur							30.03.01							
Dobanda datorata trezoreriei statului							30.03.02							
Dobanzi aferente imprumuturilor temporare din trezoreria statului							30.03.03							
Dobanzi la opeatiunile de leasing							30.03.05							
<b>TITLUL IV SUBVENTII (cod 40.03+40.20+40.30)</b>							<b>40</b>							
<b>Subvenții pentru acoperirea diferențelor de preț și tarif</b>							<b>40.03</b>							
<b>Subvenții pentru compensarea creșterilor neprevizionate ale prețurilor la combustibili</b>							<b>40.20</b>							
<b>Alte subvenții</b>							<b>40.30</b>							
<b>TITLUL V FONDURI DE REZERVA (cod 50.04)</b>							<b>50</b>							
Fond de rezerva bugetara la dispozitia autorităților locale							50.04							
<b>TITLUL VI TRANSFERURI INTRE UNITATI ALE</b>							<b>51 SF</b>							
Transferuri curente (cod							51.01							



Transferuri catre institutii publice	51.01.01						
Actiuni de sanatate	51.01.03						
Finantarea aeroporturilor de interes local	51.01.05						
Transferuri din bugetele consiliilor judetene pentru finantarea centrelor de zi pentru protectia copilului	51.01.14						
Transferuri din bugetele locale pentru institutiile de asistenta sociala pentru persoanele cu handicap	51.01.15						
Transferuri din bugetele consiliilor locale și județene pentru acordarea unor ajutoare către unitățile administrativ-teritoriale în situații de extremă dificultate	51.01.24						
Transferuri privind contribuția de asigurări sociale de sănătate pentru persoanele aflate în concediu pentru creșterea copilului	51.01.26						
Transferuri privind contribuțiile de sănătate pentru persoanele beneficiare de ajutor social	51.01.31						
Transferuri din bugetele consiliilor locale și județene pentru finanțarea unităților de asistență medico-sociale	51.01.39						
Transferuri din bugetele locale pentru finanțarea cheltuielilor curente din domeniul sănătății	51.01.46						
Transferuri din bugetele locale pentru finanțarea camerelor agricole	51.01.49						
<b>TITLUL VII ALTE TRANSFERURI (cod 55.01 + 55.02)</b>	<b>55 SF</b>						
<b>A. Transferuri interne (cod 55.01.18+ 55.01.54)</b>	<b>55.01</b>						
Alte transferuri curente interne	55.01.18						
Transferuri pentru achitarea obligațiilor restante catre furnizorii de energie termica si ale centralelor de termoficare	55.01.54						
<b>B. Transferuri curente în străinătate (către organizații internaționale)</b>	<b>55.02</b>						
Contribuții și cotizații la organisme internaționale	55.02.01						
Alte transferuri curente în străinătate	55.02.04						
<b>TITLUL IX ASISTENTA SOCIALA (cod 57.02)</b>	<b>57</b>						
<b>Ajutoare sociale (cod 57.02.01 la 57.02.04)</b>	<b>57.02</b>						
Ajutoare sociale in numerar	57.02.01						
Ajutoare sociale in natura	57.02.02						
Tichete de cresa	57.02.03						
Tichete cadou acordate pentru cheltuieli sociale	57.02.04						
<b>TITLUL X ALTE CHELTUIELI (cod 59.01 + 59.02 + 59.08)</b>	<b>59</b>	0	0	0	0	0	0
<b>Burse</b>	<b>59.01</b>						

Ajutoare pentru daune provocate de calamitățile naturale	59.02				
Programe pentru tineret	59.08				
Asociații și fundații	59.11				
Sustinerea cultelor	59.12				
Contribuții la salarizarea personalului neclerical	59.15				
Despăgubiri civile	59.17	0			0
sportive de drept privat	59.20				
Actiuni cu caracter științific și social-cultural	59.22				
Sume aferente plății creanțelor salariale	59.25				
Programe și proiecte privind prevenirea și combaterea discriminării	59.30				
Sume alocate pentru sprijinirea construirii de locuințe	59.35				
<b>OPERATIUNI FINANCIARE (cod 80+81)</b>	<b>79</b>				
<b>TITLUL XV ÎMPRUMUTURI (cod 80.03+80.30)</b>	<b>80</b>				
integral din venituri proprii	80.03				
Alte împrumuturi	80.30				
<b>TITLUL XVI RAMBURSARI DE CREDITE (cod 81.01+81.02)</b>	<b>81</b>				
<b>Rambursari de credite externe (cod 81.01.01+81.01.02+81.01.05+81.01.06)</b>	<b>81.01</b>				
Rambursari de credite externe contractate de ordonatorii de credite	81.01.01				
Rambursari de credite externe din fondul de garantare	81.01.02				
Rambursari de credite aferente datoriei publice externe locale	81.01.05				
Diferențe de curs aferente datoriei publice externe	81.01.06				
<b>Rambursari de credite interne (cod 81.02.01+81.02.02+81.02.05)</b>	<b>81.02</b>				
Rambursari de credite interne garantate	81.02.01				
Diferențe de curs aferente datoriei publice interne	81.02.02				
Rambursari de credite aferente datoriei publice interne locale	81.02.05				
<b>TITLUL XVII PLATI EFECTUATE IN ANII PRECEDENTI SI</b>	<b>84</b>				
<b>Plati efectuate in anii precedenti si recuperate in anul curent</b>	<b>85.01</b>				
<b>TITLUL XVIII REZERVE, EXCEDENT/DEFICIT</b>	<b>90</b>				
<b>Excedent 92.01.96</b>	<b>92.01</b>				
Excedentul secțiunii de funcționare	92.01.96				
<b>Deficit 93.01.96</b>	<b>93.01</b>				
Deficitul secțiunii de funcționare	93.01.96				
<b>SECTIUNEA DE DEZVOLTARE (cod</b>					
<b>TITLUL VI TRAZNOSERKURI INI KE UNITATI ACE ADMINISTRATRA IICI PUBLICE</b>					
(cod 51.02)	<b>51</b>				

<b>Transferuri de capital (cod 51.02.12+51.02.28+51.02.29)</b>	<b>51.02</b>	
Transferuri pentru finanțarea investițiilor la spitale	51.02.12	
Transferuri din bugetele locale pentru finanțarea cheltuielilor de capital din domeniul sănătății	51.02.28	
Alte transferuri de capital către institutii publice	51.02.29	
<b>TITLUL VII ALTE TRANSFERURI (cod 55.01)</b>	<b>55</b>	
<b>A. Transferuri interne (cod 55.01.03+55.01.08 la 55.01.10 + 55.01.12 +</b>	<b>55.01</b>	
Programe cu finanțare rambursabila	55.01.03	
Programe PHARE și alte programe cu finanțare nerambursabilă	55.01.08	
Programe ISPA	55.01.09	
Programe SAPARD	55.01.10	
Programe de dezvoltare	55.01.13	
Fond Roman de Dezvoltare Sociala	55.01.15	
Cheltuieli neeligibile ISPA	55.01.28	
Transferuri din bugetul local către asociațiile de dezvoltare intercomunitar	55.01.42	
<b>Titlul VIII Proiecte cu finanțare din Fonduri externe</b>	<b>56</b>	
Programa din Fondul European de Dezvoltare Regională (FEDR )	56.01	
Finanțarea națională	56.01.01	
Finanțarea externa nerambursabila	56.01.02	
Cheltuieli neeligibile	56.01.03	
Programa din Fondul Social European (FSE) (56.02.01 la 56.02.03)	56.02	
Finanțarea națională	56.02.01	
Finanțarea externa nerambursabila	56.02.02	
Cheltuieli neeligibile	56.02.03	
Programa din Fondul de Coeziune (FC) (56.03.01 la 56.03.03)	56.03	
Finanțarea națională	56.03.01	
Finanțarea externa nerambursabila	56.03.02	
Cheltuieli neeligibile	56.03.03	
Programa din Fondul European Agricol de Dezvoltare Rurala (FEADR)	56.04	
Finanțarea națională	56.04.01	
Finanțarea externa nerambursabila	56.04.02	
Cheltuieli neeligibile	56.04.03	
Programa din Fondul European pentru Pescuit (FEP) (56.05.01 la	56.05	
Finanțarea națională	56.05.01	

Finanțarea externă nerambursabila	56.05.02
Cheltuieli neeligibile	56.05.03
Programe Instrumentul de Asistență pentru Preaderare (IPA) (56.07.01	56.07
Finanțarea națională	56.07.01
Finanțarea externă nerambursabila	56.07.02
Cheltuieli neeligibile	56.07.03
Programe Instrumentul European de Vecinătate și Parteneriat (ENPI)	56.08
Finanțarea națională	56.08.01
Finanțarea externă nerambursabila	56.08.02
Cheltuieli neeligibile	56.08.03
Alte programe comunitare finanțate în perioada 2007-2013 (56.15.01 la	56.15
Finanțarea națională	56.15.01
Finanțarea externă nerambursabila	56.15.02
Cheltuieli neeligibile	56.15.03
Alte facilitati si instrumente postaderare (56.16.01 la 56.16.03)	56.16
Finanțarea națională	56.16.01
Finanțarea externă nerambursabila	56.16.02
Cheltuieli neeligibile	56.16.03
Mecanismul financiar SEE (56.17.01 la 56.17.03)	56.17
Finanțarea națională	56.17.01
Finanțarea externă nerambursabila	56.17.02
Cheltuieli neeligibile	56.17.03
Mecanismul financiar norvegian (56.18.01 la 56.18.03)	56.18
Finanțarea națională	56.18.01
Finanțarea externă nerambursabila	56.18.02
Cheltuieli neeligibile	56.18.03
economice si sociale în cadrul Uniunii Europene extinse (56.25.01 la 56.25.03)	56.25
Finanțarea națională	56.25.01
Finanțarea externă nerambursabila	56.25.02
Cheltuieli neeligibile	56.25.03
Asistență tehnică pentru mecanismele financiare SEE (56.27.01 la 56.27.03)	56.27
Finanțarea națională	56.27.01
Finanțarea externă nerambursabila	56.27.02
Cheltuieli neeligibile	56.27.03

(56.28.01 la 56.28.03)					56.28
Finanțarea națională					56.28.01
Finanțarea externă nerambursabilă					56.28.02
Cheltuieli neeligibile					56.28.03
<b>CHELTUIELI DE CAPITAL (cod 71+72+75)</b>					<b>70</b>
<b>TITLUL XII ACTIVE NEFINANCIARE (cod 71.01 + 71.03)</b>					<b>71</b>
<b>Active fixe (cod 71.01.01 la 71.01.03+71.01.30)</b>					<b>71.01</b>
Construcții					71.01.01
Mașini, echipamente și mijloace de transport					71.01.02
Mobilier, aparatură birotică și alte active corporale					71.01.03
Alte active fixe					71.01.30
<b>Reparații capitale aferente activelor fixe</b>					<b>71.03</b>
<b>TITLUL XIII ACTIVE FINANCIARE (cod 72.01)</b>					<b>72</b>
<b>Active financiare (cod 72.01.01)</b>					<b>72.01</b>
Participare la capitalul social al societăților comerciale					72.01.01
<b>TITLUL XIV FONDUL NAȚIONAL DE DEZVOLTARE</b>					<b>75</b>
<b>OPERATIUNI FINANCIARE (cod 81)</b>					<b>79</b>
<b>TITLUL XVI RAMBURSARI DE CREDITE (cod 81.04)</b>					<b>81</b>
finanțare UE					81.04
<b>TITLUL XVII PLĂȚI EFECTUATE ÎN ANII PRECEDENȚI ȘI RECUPERATE ÎN ANII CURENȚI (85.01)</b>					<b>84</b>
Plăți efectuate în anii precedenți și recuperate în anul curent					85.01
<b>TITLUL XVIII REZERVE, EXCEDENT/DEFICIT</b>					<b>90</b>
<b>Excedent (92.01.97)</b>					<b>92.01</b>
Excedentul secțiunii de dezvoltare					92.01.97
<b>Deficit (93.01.97)</b>					<b>93.01</b>
Deficitul secțiunii de dezvoltare					93.01.97



SEMNEAZA  
PRESEDINTE DE SEDINTA  
CONSILIER

CONTRASEMNEAZA  
SECRETAR  
GABRIEL PREOTEASA

JUDEȚUL: CONSTANTA  
 Unitatea administrativ - teritorială : ORAS EFORIE  
 Formular: 10/05

Anexa nr.3.3 la H.C.L. 18/08.02.2023

**BUGETUL**  
**PE TITLURI DE CHELTUIELI, ARTICOLE ȘI ALINEATE, PE ANUL 2023**  
 65.02.04.01 LICEUL TEORETIC CARMEN SYLVA

DENUMIREA INDICATORILOR	Cod indicator	Buget 2023					
		PREVEDERI ANUALE		PREVEDERI TRIMESTRIALE			
		TOTAL	din care credite bugetare destinate stingerii plăților restante	Trim I	Trim II	Trim III	Trim IV
<b>TOTAL CHELTUIELI (SECȚIUNEA DE SECȚIUNEA DE FUNCȚIONARE (cod 01+79+84)</b>		<b>199,000</b>	<b>0</b>	<b>61,740</b>	<b>64,740</b>	<b>31,240</b>	<b>41,280</b>
<b>CHELTUIELI CURENTE (cod 10+20+30+40+50+51SF+55SF+57+59)</b>	<b>01</b>	<b>199,000</b>	<b>0</b>	<b>61,740</b>	<b>64,740</b>	<b>31,240</b>	<b>41,280</b>
<b>TITLUL I CHELTUIELI DE PERSONAL (cod Cheltuieli salariale in bani (cod 10.01.01+10.01.03 la 10.01.08 +10.01.10 la 10.01.16 +10.01.30)</b>	<b>10</b>	<b>0</b>	<b>0</b>	<b>0</b>	<b>0</b>	<b>0</b>	<b>0</b>
Salarii de baza	10.01.01	0	0	0	0	0	0
Indemnizatie de conducere	10.01.03	0	0	0	0	0	0
Spor de vechime	10.01.04	0	0	0	0	0	0
Sporuri pentru conditii de munca	10.01.05	0	0	0	0	0	0
Alte sporuri	10.01.06	0	0	0	0	0	0
Ore suplimentare	10.01.07	0	0	0	0	0	0
Fond de premii	10.01.08	0	0	0	0	0	0
Fond pentru posturi ocupate prin cumul	10.01.10	0	0	0	0	0	0
Fond aferent platii cu ora	10.01.11	0	0	0	0	0	0
Indemnizatii platite unor persoane din afara unitatii	10.01.12	0	0	0	0	0	0
Indemnizatii de delegare	10.01.13	0	0	0	0	0	0
Indemnizatii de detasare	10.01.14	0	0	0	0	0	0
Alocatii pentru transportul la si de la locul de munca	10.01.15	0	0	0	0	0	0
Alocatii pentru locuinte	10.01.16	0	0	0	0	0	0

Alte drepturi salariale in bani	10.01.17								
	10.01.30	0							
<b>Cheltuieli salariale in natura (cod 10.02.01 la 10.02.05+10.02.30)</b>	<b>10.02</b>	0							
Tichete de masa *)	10.02.01	0							
Norme de hrana	10.02.02	0							
Uniforme si echipament obligatoriu	10.02.03	0							
Locuinta de serviciu folosita de salariat si familia sa	10.02.04	0							
Transportul la si de la locul de munca	10.02.05	0							
	10.02.06								
Alte drepturi salariale in natura	10.02.30	0							
<b>Contributii (cod 10.03.01 la 10.03.06)</b>	<b>10.03</b>	0	0	0	0	0	0	0	0
Contributii de asigurari sociale de stat	10.03.01	0							
Contributii de asigurări de somaj	10.03.02	0							
Contributii de asigurari sociale de sanatate	10.03.03	0							
Contributii de asigurari pentru accidente de munca si boli profesionale	10.03.04	0							
Prime de asigurare viață plătite de angajator pentru angajați	10.03.05	0							
Contributii pentru concedii si indemnizatii	10.03.06	0							
	10.03.07								
<b>TITLUL II BUNURI SI SERVICII (cod 20.01 la 20.06+20.09 la</b>	<b>20</b>	125,000	0	42,500	45,500	12,000	25,000		
<b>Bunuri si servicii (cod 20.01.01 la 20.01.09+20.01.30)</b>	<b>20.01</b>	113,000	0	39,500	42,500	10,000	21,000		
Furnituri de birou	20.01.01	0							
Materiale pentru curatenie	20.01.02	0	0						
Încalzit, iluminat si forta motrica	20.01.03	40,000	0	10,000	10,000	10,000	10,000		
Apa, canal si salubritate	20.01.04	3,000	0	1,000	1,000		1,000		
Carburanti si lubrifianti	20.01.05	0							
Piese de schimb	20.01.06	0							
Transport	20.01.07	27,000		7,000	10,000		10,000		
Posta, telecomunicatii, radio, tv, internet	20.01.08	3,000		1,500	1,500				
Materiale si prestari de servicii cu caracter functional	20.01.09	0		0					
Alte bunuri si servicii pentru întretinere si functionare	20.01.30	40,000		20,000	20,000				
<b>Reparatii curente</b>	<b>20.02</b>	0						0	
<b>Hrana (cod 20.03.01+20.03.02)</b>	<b>20.03</b>	0							
Hrana pentru oameni	20.03.01	0							
Hrana pentru animale	20.03.02	0							





Prime de asigurare non-viata	20.30.03	0	
Chirii	20.30.04	0	
Prestari servicii pentru transmiterea drepturilor	20.30.06	0	
Fondul Presedintelui/Fondul conducatorului institutiei publice	20.30.07	0	
Executarea silita a creantelor bugetare	20.30.09	0	
Alte cheltuieli cu bunuri si servicii	20.30.30	0	
<b>TITLUL III DOBANZI (cod 30.01 la 30.03)</b>	<b>30</b>	<b>0</b>	
<b>Dobanzi aferente datoriei publice interne (cod 30.01.01+30.01.02)</b>	<b>30.01</b>		
Dobanzi aferente datoriei publice interne directe	30.01.01		
Dobânzi aferente creditelor interne garantate	30.01.02		
<b>Dobanzi aferente datoriei publice externe (cod 30.02.01 la 30.02.05)</b>	<b>30.02</b>		
Dobanzi aferente datoriei publice externe directe	30.02.01		
Dobanzi aferente creditelor externe contractate de ordonatorii de credite	30.02.02		
Dobanzi aferente creditelor externe garantate si/sau directe subimprumut	30.02.03		
Dobanzi aferente datoriei publice externe locale	30.02.05		
<b>Alte dobanzi (cod 30.03.01 la 30.03.03+ 30.03.05)</b>	<b>30.03</b>		
Dobanzi aferente imprumuturilor din fondul de tezaur	30.03.01		
Dobanda datorata trezoreriei statului	30.03.02		
Dobanzi aferente imprumuturilor temporare din trezoreria statului	30.03.03		
Dobanzi la operatiunile de leasing	30.03.05		
<b>TITLUL IV SUBVENTII (cod 40.03+40.20+40.30)</b>	<b>40</b>		
<b>Subvenții pentru acoperirea diferențelor de preț și tarif</b>	<b>40.03</b>		
<b>Subvenții pentru compensarea creșterilor neprevizionate ale prețurilor la combustibili</b>	<b>40.20</b>		
<b>Alte subvenții</b>	<b>40.30</b>		
<b>TITLUL V FONDURI DE REZERVA (cod 50.04)</b>	<b>50</b>		
<b>Fond de rezerva bugetara la dispozitia autorităților locale</b>	<b>50.04</b>		
<b>TITLUL VI TRANSFERURI INTRE UNITATI ALE</b>	<b>51 SF</b>		
<b>Transferuri curente (cod</b>	<b>51.01</b>		
Transferuri catre institutii publice	51.01.01		
Actiuni de sanatate	51.01.03		
Finantarea aeroporturilor de interes local	51.01.05		

Transferuri din bugetele consiliilor judetene pentru finantarea centrelor de zi pentru protectia copilului	51.01.14							
Transferuri din bugetele locale pentru institutiile de asistenta sociala pentru persoanele cu handicap	51.01.15							
Transferuri din bugetele consiliilor locale și județene pentru acordarea unor ajutoare către unitățile administrativ-teritoriale în situații de extremă dificultate	51.01.24							
Transferuri privind contribuția de asigurări sociale de sănătate pentru persoanele aflate în concediu pentru creșterea copilului	51.01.26							
Transferuri privind contribuțiile de sănătate pentru persoanele beneficiare de ajutor social	51.01.31							
Transferuri din bugetele consiliilor locale și județene pentru finanțarea unităților de asistență medico-sociale	51.01.39							
Transferuri din bugetele locale pentru finanțarea cheltuielilor curente din domeniul sănătății	51.01.46							
Transferuri din bugetele locale pentru finanțarea camerelor agricole	51.01.49							
<b>TITLUL VII ALTE TRANSFERURI (cod 55.01+ 55.02)</b>	<b>55 SF</b>							
<b>A. Transferuri interne (cod 55.01.18+ 55.01.54)</b>	<b>55.01</b>							
Alte transferuri curente interne	55.01.18							
Transferuri pentru achitarea obligațiilor restante către furnizorii de energie termica si ale centralelor de termoficare	55.01.54							
<b>B. Transferuri curente în străinătate (către organizații internaționale)</b>	<b>55.02</b>							
Contribuții și cotizații la organisme internaționale	55.02.01							
Alte transferuri curente în străinătate	55.02.04							
<b>TITLUL IX ASISTENTA SOCIALA (cod 57.02)</b>	<b>57</b>	74,000	19,240	19,240	19,240	19,240	16,280	
<b>Ajutoare sociale (cod 57.02.01 la 57.02.04)</b>	<b>57.02</b>	74,000	19,240	19,240	19,240	19,240	16,280	
Ajutoare sociale in numerar	57.02.01	74,000	19,240	19,240	19,240	19,240	16,280	
Ajutoare sociale in natura	57.02.02							
Tichete de cresa	57.02.03							
Tichete cadou acordate pentru cheltuieli sociale	57.02.04							
<b>TITLUL X ALTE CHELTUIELI (cod 59.01 + 59.02 + 59.08)</b>	<b>59</b>	0					0	
<b>Burse</b>	<b>59.01</b>							
<b>Ajutoare pentru daune provocate de calamitățile naturale</b>	<b>59.02</b>							
<b>Programe pentru tineret</b>	<b>59.08</b>							
<b>Asociații și fundații</b>	<b>59.11</b>							

Sustinerea cultelor					59.12
Contributii la salarizarea personalului neclerical					59.15
Despăgubiri civile			0		59.17
sportive de drept privat					59.20
Actiuni cu caracter stiintific si social-cultural					59.22
Sume aferente plății creanțelor salariale					59.25
Programe si proiecte privind prevenirea si combaterea discriminarii					59.30
Sume alocate pentru sprijinirea construirii de locuințe					59.35
<b>OPERATIUNI FINANCIARE (cod 80+81)</b>					79
<b>TITLUL XV ÎMPRUMUTURI (cod 80.03+80.30)</b>					80
integral din venituri proprii					80.03
Alte împrumuturi					80.30
<b>TITLUL XVI RAMBURSARI DE CREDITE (cod 81.01+81.02)</b>					81
<b>Rambursari de credite externe (cod 81.01.01+81.01.02+81.01.05+81.01.06)</b>					81.01
Rambursari de credite externe contractate de ordonatorii de credite					81.01.01
Rambursari de credite externe din fondul de garantare					81.01.02
Rambursari de credite aferente datoriei publice externe locale					81.01.05
Diferențe de curs aferente datoriei publice externe					81.01.06
<b>Rambursari de credite interne (cod 81.02.01+81.02.02+81.02.05)</b>					81.02
Rambursari de credite interne garantate					81.02.01
Diferențe de curs aferente datoriei publice interne					81.02.02
Rambursari de credite aferente datoriei publice interne locale					81.02.05
<b>TITLUL XVII PLATI EFECTUATE IN ANII PRECEDENTI SI</b>					84
<b>Plati efectuate in anii precedenti si recuperate in anul curent</b>					85.01
<b>TITLUL XVIII REZERVE, EXCEDENT/DEFICIT</b>					90
<b>Excedent 92.01.96</b>					92.01
Excedentul secțiunii de funcționare					92.01.96
<b>Deficit 93.01.96</b>					93.01
Deficitul secțiunii de funcționare					93.01.96
<b>SECTIUNEA DE DEZVOLTARE (cod</b>					
<b>TITLUL VI TRANSFERURI ÎN TRE UNITĂȚILE ADMINISTRATIVE PUBLICE</b>					51
(cod 51.02)					
<b>Transferuri de capital (cod 51.02.12+51.02.28+51.02.29)</b>					51.02
Transferuri pentru finanțarea investițiilor la spitale					51.02.12

Transferuri din bugetele locale pentru finanțarea cheltuielilor de capital din domeniul sănătății	51.02.28				
Alte transferuri de capital către institutii publice	51.02.29				
<b>TITLUL VII ALTE TRANSFERURI (cod 55.01)</b>	<b>55</b>				
<b>A. Transferuri interne (cod 55.01.03+55.01.08 la 55.01.10 + 55.01.12 +</b>	<b>55.01</b>				
Programe cu finantare rambursabila	55.01.03				
Programe PHARE și alte programe cu finanțare nerambursabilă	55.01.08				
Programe ISPA	55.01.09				
Programe SAPARD	55.01.10				
Programe de dezvoltare	55.01.13				
Fond Roman de Dezvoltare Sociala	55.01.15				
Cheltuieli neeligibile ISPA	55.01.28				
Transferuri din bugetul local către asociațiile de dezvoltare intercomunitar	55.01.42				
<b>Titlul VIII Proiecte cu finanțare din Fonduri externe</b>	<b>56</b>				
Programa din Fondul European de Dezvoltare Regională (FEDR )	56.01				
Finanțarea națională	56.01.01				
Finanțarea externa nerambursabila	56.01.02				
Cheltuieli neeligibile	56.01.03				
Programa din Fondul Social European (FSE) (56.02.01 la 56.02.03)	56.02				
Finanțarea națională	56.02.01				
Finanțarea externa nerambursabila	56.02.02				
Cheltuieli neeligibile	56.02.03				
Programa din Fondul de Coeziune (FC) (56.03.01 la 56.03.03)	56.03				
Finanțarea națională	56.03.01				
Finanțarea externa nerambursabila	56.03.02				
Cheltuieli neeligibile	56.03.03				
Programa din Fondul European Agricol de Dezvoltare Rurala (FEADR)	56.04				
Finanțarea națională	56.04.01				
Finanțarea externa nerambursabila	56.04.02				
Cheltuieli neeligibile	56.04.03				
Programa din Fondul European pentru Pescuit (FEP) (56.05.01 la	56.05				
Finanțarea națională	56.05.01				
Finanțarea externa nerambursabila	56.05.02				
Cheltuieli neeligibile	56.05.03				

Programe Instrumentul de Asistență pentru Preaderare (IPA) (56.07.01	56.07				
Finanțarea națională	56.07.01				
Finanțarea externă nerambursabila	56.07.02				
Cheltuieli neeligibile	56.07.03				
Programe Instrumentul European de Vecinătate și Parteneriat (ENPI)	56.08				
Finanțarea națională	56.08.01				
Finanțarea externă nerambursabila	56.08.02				
Cheltuieli neeligibile	56.08.03				
Alte programe comunitare finanțate în perioada 2007-2013 (56.15.01 la	56.15				
Finanțarea națională	56.15.01				
Finanțarea externă nerambursabila	56.15.02				
Cheltuieli neeligibile	56.15.03				
Alte facilitati si instrumente postaderare (56.16.01 la 56.16.03)	56.16				
Finanțarea națională	56.16.01				
Finanțarea externă nerambursabila	56.16.02				
Cheltuieli neeligibile	56.16.03				
Mecanismul financiar SEE (56.17.01 la 56.17.03)	56.17				
Finanțarea națională	56.17.01				
Finanțarea externă nerambursabila	56.17.02				
Cheltuieli neeligibile	56.17.03				
Mecanismul financiar norvegian (56.18.01 la 56.18.03)	56.18				
Finanțarea națională	56.18.01				
Finanțarea externă nerambursabila	56.18.02				
Cheltuieli neeligibile	56.18.03				
economice si sociale in cadrul Uniunii Europene extinse (56.25.01 la 56.25.03)	56.25				
Finanțarea națională	56.25.01				
Finanțarea externă nerambursabila	56.25.02				
Cheltuieli neeligibile	56.25.03				
Asistență tehnică pentru mecanismele financiare SEE (56.27.01 la 56.27.03)	56.27				
Finanțarea națională	56.27.01				
Finanțarea externă nerambursabila	56.27.02				
Cheltuieli neeligibile	56.27.03				
(56.28.01 la 56.28.03)	56.28				
Finanțarea națională	56.28.01				

Finanțarea externă nerambursabilă	56.28.02
Cheltuieli neeligibile	56.28.03
<b>CHELTUIELI DE CAPITAL (cod 71+72+75)</b>	<b>70</b>
<b>TITLUL XII ACTIVE NEFINANCIARE (cod 71.01 + 71.03)</b>	<b>71</b>
<b>Active fixe (cod 71.01.01 la 71.01.03+71.01.30)</b>	<b>71.01</b>
Construcții	71.01.01
Mașini, echipamente și mijloace de transport	71.01.02
Mobilier, aparatură birotică și alte active corporale	71.01.03
Alte active fixe	71.01.30
<b>Reparații capitale aferente activelor fixe</b>	<b>71.03</b>
<b>TITLUL XIII ACTIVE FINANCIARE (cod 72.01)</b>	<b>72</b>
<b>Active financiare (cod 72.01.01)</b>	<b>72.01</b>
Participare la capitalul social al societăților comerciale	72.01.01
<b>TITLUL XIV FONDUL NAȚIONAL DE DEZVOLTARE</b>	<b>75</b>
<b>OPERATIUNI FINANCIARE (cod 81)</b>	<b>79</b>
<b>TITLUL XVI RAMBURSARI DE CREDITE (cod 81.04)</b>	<b>81</b>
finanțare UE	81.04
<b>TITLUL XVII PLĂȚI EFECTUATE ÎN ANII PRECEDENȚI ȘI RECUPERATE ÎN ANII CURENȚI (85.01)</b>	<b>84</b>
Plăți efectuate în anii precedenți și recuperate în anul curent	85.01
<b>TITLUL XVIII REZERVE, EXCEDENT/DEFICIT</b>	<b>90</b>
<b>Excedent (92.01.97)</b>	<b>92.01</b>
Excedentul secțiunii de dezvoltare	92.01.97
<b>Deficit (93.01.97)</b>	<b>93.01</b>
Deficitul secțiunii de dezvoltare	93.01.97



SEMNEAZA  
PRESEDINTE DE ȘEDINȚĂ  
CONSILIER

CONTRASEMNEAZĂ  
SECRETAR  
GABRIEL PREOTEASA

JUDEȚUL: CONSTANTA  
 Unitatea administrativ - teritorială : ORAS EFORIE  
 Formular: 10/05

Anexa nr.3.4 la H.C.L. 18/08.02.2023

**BUGETUL**  
**PE TITLURI DE CHELTUIELI, ARTICOLE ȘI ALINEATE, PE ANUL 2023**  
 65.02.04.02 LICEUL TEORETIC CARMEN SYLVA

DENUMIREA INDICATORILOR	Cod indicator	Buget 2023					
		PREVEDERI ANUALE		PREVEDERI TRIMESTRIALE			
		TOTAL	din care credite bugetare destinate stingerii plăților restante	Trim I	Trim II	Trim III	Trim IV
<b>TOTAL CHELTUIELI (SECTIUNEA DE</b>		<b>589,447</b>	<b>0</b>	<b>212,488</b>	<b>143,639</b>	<b>96,180</b>	<b>137,140</b>
<b>SECTIUNEA DE FUNCȚIONARE (cod 01+79+84)</b>		<b>589,447</b>	<b>0</b>	<b>212,488</b>	<b>143,639</b>	<b>96,180</b>	<b>137,140</b>
<b>CHELTUIELI CURENTE (cod 10+20+30+40+50+51SF+55SF+57+58+59+60+61+62+63+64+65+66+67+68+69+70+71+72+73+74+75+76+77+78+79+80+81+82+83+84+85+86+87+88+89+90+91+92+93+94+95+96+97+98+99+100)</b>	<b>01</b>	<b>589,447</b>	<b>0</b>	<b>212,488</b>	<b>143,639</b>	<b>96,180</b>	<b>137,140</b>
<b>TITLUL I CHELTUIELI DE PERSONAL (cod</b>	<b>10</b>	<b>0</b>	<b>0</b>	<b>0</b>	<b>0</b>	<b>0</b>	<b>0</b>
<b>Cheltuieli salariale in bani (cod 10.01.01+10.01.03 la 10.01.08</b>	<b>10.01</b>	<b>0</b>	<b>0</b>	<b>0</b>	<b>0</b>	<b>0</b>	<b>0</b>
<b>+10.01.10 la 10.01.16 +10.01.30)</b>							
Salarii de baza	10.01.01	0					
Indemnizatie de conducere	10.01.03	0					
Spor de vechime	10.01.04	0					
Sporuri pentru conditii de munca	10.01.05	0					
Alte sporuri	10.01.06	0					
Ore suplimentare	10.01.07	0					
Fond de premii	10.01.08	0					
Fond pentru posturi ocupate prin cumul	10.01.10	0					
Fond aferent platii cu ora	10.01.11	0					
Indemnizatii platite unor persoane din afara unitatii	10.01.12	0					
Indemnizatii de delegare	10.01.13	0		0	0	0	0
Indemnizatii de detasare	10.01.14	0					
Alocatii pentru transportul la si de la locul de munca	10.01.15	0					
Alocatii pentru locuinte	10.01.16	0					
	10.01.17						

Alte drepturi salariale in bani	10.01.30	0						
<b>Cheltuieli salariale in natura (cod 10.02.01 la 10.02.05+10.02.30)</b>	<b>10.02</b>	0						
Tichete de masa *)	10.02.01	0						
Norme de hrana	10.02.02	0						
Uniforme si echipament obligatoriu	10.02.03	0						
Locuinta de serviciu folosita de salariat si familia sa	10.02.04	0						
Transportul la si de la locul de munca	10.02.05	0						
	10.02.06							
Alte drepturi salariale in natura	10.02.30	0						
<b>Contributii (cod 10.03.01 la 10.03.06)</b>	<b>10.03</b>	0	0	0	0	0	0	0
Contributii de asigurari sociale de stat	10.03.01	0						
Contributii de asigurări de somaj	10.03.02	0						
Contributii de asigurari sociale de sanatate	10.03.03	0						
Contributii de asigurari pentru accidente de munca si boli profesionale	10.03.04	0						
Prime de asigurare viață plătite de angajator pentru angajați	10.03.05	0						
Contributii pentru concedii si indemnizatii	10.03.06	0						
	10.03.07							
<b>TITLUL II BUNURI SI SERVICII (cod 20.01 la 20.06+20.09)</b>	<b>20</b>	321,822	0	142,142	74,000	31,000	74,680	
<b>Bunuri si servicii (cod 20.01.01 la 20.01.09+20.01.30)</b>	<b>20.01</b>	270,142	0	102,142	70,000	28,000	70,000	
Furnituri de birou	20.01.01	0	0					
Material pentru curatenie	20.01.02	0	0					
Încalzit, iluminat si forta motrica	20.01.03	100,000	0	50,000	20,000		30,000	
Apa, canal si salubritate	20.01.04	10,000	0	3,000	3,000	1,000	3,000	
Carburanti si lubrifianti	20.01.05	0						
Piese de schimb	20.01.06	0						
Transport	20.01.07	50,000		15,000	15,000	5,000	15,000	
Posta, telecomunicatii, radio, tv, internet	20.01.08	6,000	0	0	2,000	2,000	2,000	
Material si prestari de servicii cu caracter functional	20.01.09	0						
Alte bunuri si servicii pentru întreținere si functionare	20.01.30	104,142	0	34,142	30,000	20,000	20,000	
<b>Reparatii curente</b>	<b>20.02</b>	0	0	0	0	0	0	
<b>Hrana (cod 20.03.01+20.03.02)</b>	<b>20.03</b>	0					0	
Hrana pentru oameni	20.03.01	0					0	
Hrana pentru animale	20.03.02	0						
<b>Medicamente si materiale sanitare (cod 20.04.01 la 20.04.04)</b>	<b>20.04</b>	0	0	0	0	0	0	



Medicamente	20.04.01	0					
Materiale sanitare	20.04.02	0					
Reactivi	20.04.03	0					
Dezinfectanti	20.04.04	0	0	0	0	0	0
<b>DURURI DE NATURA OBIECTELOR DE INVENTAR (CUO 20.05.01+20.05.03+20.05.30)</b>	<b>20.05</b>	<b>18,000</b>	<b>0</b>	<b>15,000</b>	<b>3,000</b>	<b>0</b>	<b>0</b>
Uniforme si echipament	20.05.01	0					
Lenjerie si accesorii de pat	20.05.03	0					
Alte obiecte de inventar	20.05.30	18,000	0	15,000	3,000	0	0
<b>Deplasari, detasari, transferari (cod 20.06.01+20.06.02)</b>	<b>20.06</b>	<b>25,000</b>	<b>0</b>	<b>25,000</b>	<b>0</b>	<b>0</b>	<b>0</b>
Deplasari interne, detaşări, transferări	20.06.01	0					
Deplasari în străinătate	20.06.02	25,000					
<b>Materiale de laborator</b>	<b>20.09</b>	<b>0</b>	<b>0</b>	<b>0</b>	<b>0</b>	<b>0</b>	<b>0</b>
<b>Cercetare-dezvoltare</b>	<b>20.10</b>	<b>0</b>					
<b>Carti, publicatii si materiale documentare</b>	<b>20.11</b>	<b>0</b>					
<b>Consultanta si expertiza</b>	<b>20.12</b>	<b>0</b>	<b>0</b>	<b>0</b>	<b>0</b>	<b>0</b>	<b>0</b>
<b>Pregatire profesionala</b>	<b>20.13</b>	<b>1,000</b>	<b>0</b>	<b>0</b>	<b>0</b>	<b>1,000</b>	<b>0</b>
<b>Protectia muncii</b>	<b>20.14</b>	<b>7,680</b>	<b>0</b>	<b>1,000</b>	<b>3,000</b>	<b>3,680</b>	<b>0</b>
<b>Munitie, furnituri si armament de natura activelor fixe pentru armata</b>	<b>20.15</b>	<b>0</b>					
<b>Studii si cercetari</b>	<b>20.16</b>	<b>0</b>					
<b>Plati pentru finantarea patrimoniului genetic al animalelor</b>	<b>20.18</b>	<b>0</b>					
<b>şi servicii de interes public local, în baza unor convenţii sau contracte</b>	<b>20.19</b>	<b>0</b>					
<b>reabilitate infrastructura programi munitatii pentru autoritati publice locale</b>	<b>20.20</b>	<b>0</b>					
<b>Meteorologie</b>	<b>20.21</b>	<b>0</b>					
<b>Finantarea actiunilor din domeniul apelor</b>	<b>20.22</b>	<b>0</b>					
<b>Prevenirea si combaterea inundatiilor si ingheturilor</b>	<b>20.23</b>	<b>0</b>					
<b>Comisioane si alte costuri aferente imprumuturilor (cuo 20.24.01 + 20.24.02)</b>	<b>20.24</b>	<b>0</b>					
Comisioane si alte costuri aferente imprumuturilor externe	20.24.01	0					
Comisioane si alte costuri aferente imprumuturilor interne	20.24.02	0					
<b>reprezentarea intereselor statului, potrivit dispozitiilor legale</b>	<b>20.25</b>	<b>0</b>					
<b>Tichete cadou</b>	<b>20.27</b>	<b>0</b>					
<b>Reclama si publicitate (cuo 20.30.01+20.30.02+20.30.03)</b>	<b>20.30</b>	<b>0</b>	<b>0</b>	<b>0</b>	<b>0</b>	<b>0</b>	<b>0</b>
Reclama si publicitate	20.30.01	0					
Protocol si reprezentare	20.30.02	0					
Prime de asigurare non-viata	20.30.03	0					

Chirii		20.30.04	0				
Prestari servicii pentru transmiterea drepturilor		20.30.06	0				
Fondul Presedintelui/Fondul conducatorului institutiei publice		20.30.07	0				
Executarea silita a creantelor bugetare		20.30.09	0				
Alte cheltuieli cu bunuri si servicii		20.30.30	0	0	0	0	0
<b>TITLUL III DOBANZI (cod 30.01 la 30.03)</b>		<b>30</b>	<b>0</b>				
<b>Dobanzi aferente datoriei publice interne (cod 30.01.01+30.01.02)</b>		<b>30.01</b>					
Dobanzi aferente datoriei publice interne directe		30.01.01					
Dobânzi aferente creditelor interne garantate		30.01.02					
<b>Dobânzi aferente datoriei publice externe (cod 30.02.01 la 30.02.05)</b>		<b>30.02</b>					
Dobanzi aferente datoriei publice externe directe		30.02.01					
Dobanzi aferente creditelor externe contractate de ordonatorii de credite		30.02.02					
Dobanzi aferente creditelor externe garantate si/sau directe subimpru		30.02.03					
Dobanzi aferente datoriei publice externe locale		30.02.05					
<b>Alte dobanzi (cod 30.03.01 la 30.03.03+ 30.03.05)</b>		<b>30.03</b>					
Dobanzi aferente imprumuturilor din fondul de tezaur		30.03.01					
Dobanda datorata trezoreriei statului		30.03.02					
Dobanzi aferente imprumuturilor temporare din trezoreria statului		30.03.03					
Dobanzi la operatiunile de leasing		30.03.05					
<b>TITLUL IV SUBVENTII (cod 40.03+40.20+40.30)</b>		<b>40</b>					
<b>Subvenții pentru acoperirea diferentelor de preț și tarif</b>		<b>40.03</b>					
<b>Subventii pentru compensarea cresterilor neprevizionate ale preturilor la combustibili</b>		<b>40.20</b>					
<b>Alte subvenții</b>		<b>40.30</b>					
<b>TITLUL V FONDURI DE REZERVA (cod 50.04)</b>		<b>50</b>					
<b>Fond de rezerva bugetara la dispozitia autorităților locale</b>		<b>50.04</b>					
<b>TITLUL VI TRANSFERURI INTRE UNITATI ALE</b>		<b>51 SF</b>					
<b>Transferuri curente (cod</b>		<b>51.01</b>					
Transferuri catre institutii publice		51.01.01					
Actiuni de sanatate		51.01.03					
Finantarea aeroporturilor de interes local		51.01.05					
Transferuri din bugetele consiliilor judetene pentru finantarea centrelor de zi pentru protectia copilului		51.01.14					

Transferuri din bugetele locale pentru institutiile de asistenta sociala pentru persoanele cu handicap	51.01.15								
Transferuri din bugetele consiliilor locale și județene pentru acordarea unor ajutoare către unitățile administrativ-teritoriale în situații de extremă dificultate	51.01.24								
Transferuri privind contribuția de asigurări sociale de sănătate pentru persoanele aflate în concediu pentru creșterea copilului	51.01.26								
Transferuri privind contribuțiile de sănătate pentru persoanele beneficiare de ajutor social	51.01.31								
Transferuri din bugetele consiliilor locale și județene pentru finanțarea unităților de asistență medico-socială	51.01.39								
Transferuri din bugetele locale pentru finanțarea cheltuielilor curente din domeniul sănătății	51.01.46								
Transferuri din bugetele locale pentru finanțarea camerelor agricole	51.01.49								
<b>TITLUL VII ALTE TRANSFERURI (cod 55.01+ 55.02)</b>	<b>55 SF</b>								
<b>A. Transferuri interne (cod 55.01.18+ 55.01.54)</b>	<b>55.01</b>								
Alte transferuri curente interne	55.01.18								
Transferuri pentru achitarea obligațiilor restante către furnizorii de energie termică și ale centralelor de termoficare	55.01.54								
<b>B. Transferuri curente în străinătate (către organizații internaționale)</b>	<b>55.02</b>								
Contribuții și cotizații la organisme internaționale	55.02.01								
Alte transferuri curente în străinătate	55.02.04								
<b>TITLUL IX ASISTENTA SOCIALA (cod 57.02)</b>	<b>57</b>	0	0	0	0	0	0	0	0
<b>Ajutoare sociale (cod 57.02.01 la 57.02.04)</b>	<b>57.02</b>	0	0	0	0	0	0	0	0
Ajutoare sociale în numerar	57.02.01	0	0	0	0	0	0	0	0
Ajutoare sociale în natura	57.02.02								
Tichete de cresa	57.02.03								
Tichete cadou acordate pentru cheltuieli sociale	57.02.04								
<b>TITLUL X ALTE CHELTUIELI (cod 59.01 + 59.02 + 59.08)</b>	<b>59</b>	267,625	70,346	69,639	65,180	62,460			
Burse	59.01	267,625	70,346	69,639	65,180	62,460			
Ajutoare pentru daune provocate de calamitățile naturale	59.02	0							
Programe pentru tineret	59.08	0							
Asociații și fundații	59.11	0							
Sustinerea cultelor	59.12	0							

Contributii la salarizarea personalului neclerical	59.15	0			
Despăgubiri civile	59.17	0			0
sportive de drept privat	59.20	0			
Actiuni cu caracter stiintific si social-cultural	59.22	0			
Sume aferente plății creanțelor salariale	59.25	0			
Programe si proiecte privind prevenirea si combaterea discriminarii	59.30	0			
Sume alocate pentru sprijinirea construirii de locuințe	59.35	0			
Sume aferente persoanelor cu handicap neincadrate	59.40	0			
<b>OPERATIUNI FINANCIARE (cod 80+81)</b>	<b>79</b>				
<b>TITLUL XV ÎMPRUMUTURI (cod 80.03+80.30)</b>	<b>80</b>				
integral din venituri proprii	80.03				
Alte împrumuturi	80.30				
<b>TITLUL XVI RAMBURSARI DE CREDITE (cod 81.01+81.02)</b>	<b>81</b>				
RAMBURSARI DE CREDITE EXTERNE (COD	81.01				
81.01.01 Rambursari de credite externe contractate de ordonatorii de credite	81.01.01				
81.01.02 Rambursari de credite externe din fondul de garantare	81.01.02				
81.01.05 Rambursari de credite aferente datoriei publice externe locale	81.01.05				
81.01.06 Diferențe de curs aferente datoriei publice externe	81.01.06				
<b>Rambursari de credite interne (cod 81.02.01+81.02.02+81.02.05)</b>	<b>81.02</b>				
81.02.01 Rambursari de credite interne garantate	81.02.01				
81.02.02 Diferențe de curs aferente datoriei publice interne	81.02.02				
81.02.05 Rambursari de credite aferente datoriei publice interne locale	81.02.05				
<b>TITLUL XVII PLATI EFECTUATE IN ANII PRECEDENTI SI</b>	<b>84</b>				
<b>Plati efectuate in anii precedenti si recuperate in anul curent</b>	<b>85.01</b>				
<b>TITLUL XVIII REZERVE, EXCEDENT/DEFICIT</b>	<b>90</b>				
<b>Excedent 92.01.96</b>	<b>92.01</b>				
Excedentul secțiunii de funcționare	92.01.96				
<b>Deficit 93.01.96</b>	<b>93.01</b>				
Deficitul secțiunii de funcționare	93.01.96				
<b>SECȚIUNEA DE DEZVOLTARE (cod</b>					
<b>TITLUL VI ÎNCASĂRUKI IN I KE UNITATI I ACE ADMINIS ITRATIEI</b>	<b>51</b>				
<b>PIIRI ICE (cod 51.02)</b>	<b>51.02</b>				
<b>Transferuri de capital (cod 51.02.12+51.02.28+51.02.29)</b>	<b>51.02.12</b>				
Transferuri pentru finanțarea investițiilor la spitale	51.02.12				

Transferuri din bugetele locale pentru finanțarea cheltuielilor de capital din domeniul sănătății	51.02.28				
Alte transferuri de capital către instituții publice	51.02.29				
<b>TITLUL VII ALTE TRANSFERURI (cod 55.01)</b>	<b>55</b>				
<b>A. Transferuri interne (cod 55.01.03+55.01.08 la 55.01.10 + 55.01.12 +</b>	<b>55.01</b>				
Programe cu finanțare rambursabilă	55.01.03				
Programe PHARE și alte programe cu finanțare nerambursabilă	55.01.08				
Programe ISPA	55.01.09				
Programe SAPARD	55.01.10				
Programe de dezvoltare	55.01.13				
Fond Roman de Dezvoltare Socială	55.01.15				
Cheltuieli neeligibile ISPA	55.01.28				
Transferuri din bugetul local către asociațiile de dezvoltare intercomunală	55.01.42				
<b>Titlul VIII Proiecte cu finanțare din Fonduri externe</b>	<b>56</b>				
Programa din Fondul European de Dezvoltare Regională (FEDR )	56.01				
Finanțarea națională	56.01.01				
Finanțarea externă nerambursabilă	56.01.02				
Cheltuieli neeligibile	56.01.03				
Programa din Fondul Social European (FSE) (56.02.01 la 56.02.03)	56.02				
Finanțarea națională	56.02.01				
Finanțarea externă nerambursabilă	56.02.02				
Cheltuieli neeligibile	56.02.03				
Programa din Fondul de Coeziune (FC) (56.03.01 la 56.03.03)	56.03				
Finanțarea națională	56.03.01				
Finanțarea externă nerambursabilă	56.03.02				
Cheltuieli neeligibile	56.03.03				
Programa din Fondul European Agricol de Dezvoltare Rurală	56.04				
Finanțarea națională	56.04.01				
Finanțarea externă nerambursabilă	56.04.02				
Cheltuieli neeligibile	56.04.03				
Programa din Fondul European pentru Pescuit (FEP) (56.05.01 la	56.05				
Finanțarea națională	56.05.01				
Finanțarea externă nerambursabilă	56.05.02				
Cheltuieli neeligibile	56.05.03				

Programe Instrumentul de Asistență pentru Preaderare (IPA)	56.07
Finanțarea națională	56.07.01
Finanțarea externă nerambursabila	56.07.02
Cheltuieli neeligibile	56.07.03
Programe Instrumentul European de Vecinătate și Parteneriat	56.08
Finanțarea națională	56.08.01
Finanțarea externă nerambursabila	56.08.02
Cheltuieli neeligibile	56.08.03
Alte programe comunitare finanțate în perioada 2007-2013	56.15
Finanțarea națională	56.15.01
Finanțarea externă nerambursabila	56.15.02
Cheltuieli neeligibile	56.15.03
Alte facilitati si instrumente postaderare (56.16.01 la 56.16.03)	56.16
Finanțarea națională	56.16.01
Finanțarea externă nerambursabila	56.16.02
Cheltuieli neeligibile	56.16.03
Mecanismul financiar SEE (56.17.01 la 56.17.03)	56.17
Finanțarea națională	56.17.01
Finanțarea externă nerambursabila	56.17.02
Cheltuieli neeligibile	56.17.03
Mecanismul financiar norvegian (56.18.01 la 56.18.03)	56.18
Finanțarea națională	56.18.01
Finanțarea externă nerambursabila	56.18.02
Cheltuieli neeligibile	56.18.03
economice si sociale in cadrul Uniunii Europene extinse (56.25.01 la 56.27.03)	56.25
Finanțarea națională	56.25.01
Finanțarea externă nerambursabila	56.25.02
Cheltuieli neeligibile	56.25.03
56.27.03)	56.27
Finanțarea națională	56.27.01
Finanțarea externă nerambursabila	56.27.02
Cheltuieli neeligibile	56.27.03
SEE (56.28.01 la 56.28.03)	56.28
Finanțarea națională	56.28.01

Finanțarea externă nerambursabilă	56.28.02
Cheltuieli neeligibile	56.28.03
<b>CHELTUIELI DE CAPITAL (cod 71+72+75)</b>	<b>70</b>
<b>TITLUL XII ACTIVE NEFINANCIARE (cod 71.01 + 71.03)</b>	<b>71</b>
<b>Active fixe (cod 71.01.01 la 71.01.03+71.01.30)</b>	<b>71.01</b>
Construcții	71.01.01
Mașini, echipamente și mijloace de transport	71.01.02
Mobilier, aparatură birotică și alte active corporale	71.01.03
Alte active fixe	71.01.30
<b>Reparații capitale aferente activelor fixe</b>	<b>71.03</b>
<b>TITLUL XIII ACTIVE FINANCIARE (cod 72.01)</b>	<b>72</b>
<b>Active financiare (cod 72.01.01)</b>	<b>72.01</b>
Participare la capitalul social al societăților comerciale	72.01.01
<b>TITLUL XIV FONDUL NAȚIONAL DE DEZVOLTARE</b>	<b>75</b>
<b>OPERATIUNI FINANCIARE (cod 81)</b>	<b>79</b>
<b>TITLUL XVI RAMBURSARI DE CREDITE (cod 81.04)</b>	<b>81</b>
proiectelor cu finanțare UE	81.04
<b>TITLUL XVII PLĂȚI EFECTUATE ÎN ANII PRECEDENȚI ȘI DECIZERATE ÎN ANII CURENȚI (85.01)</b>	<b>84</b>
Plăți efectuate în anii precedenți și recuperate în anul curent	85.01
<b>TITLUL XVIII REZERVE, EXCEDENT/DEFICIT</b>	<b>90</b>
<b>Excedent (92.01.97)</b>	<b>92.01</b>
Excedentul secțiunii de dezvoltare	92.01.97
<b>Deficit (93.01.97)</b>	<b>93.01</b>
Deficitul secțiunii de dezvoltare	93.01.97

SEMNEAZA  
PRESEDINTE DE SEDINTA  
CONSILIER



*Handwritten signature in blue ink.*

CONTRASEMNEAZA  
SECRETAR  
GABRIELA PREOTEASA

JUDEȚUL: CONSTANTA

Unitatea administrativ - teritorială : ORAS EFORIE

Formular: 10/05

Anexa nr.4.1 la H.C.L. 18/08.02.2023

**BUGETUL**  
**PE TITLURI DE CHELTUIELI, ARTICOLE ȘI ALINEATE, PE ANUL 2023**  
 65.02.03.01 SCOALA GIMNAZIALA NR.1 EFORIE NORD

DENUMIREA INDICATORILOR	Cod indicator	PREVEDERI ANUALE				PREVEDERI TRIMESTRIALE			
		TOTAL	din care credite bugetare destinate stingerii plăților restante	Buget 2023					
				Trim I	Trim II	Trim III	Trim IV		
<b>TOTAL CHELTUIELI (SECTIUNEA DE</b>		<b>34,500</b>		<b>10,000</b>	<b>12,500</b>	<b>2,000</b>	<b>2,000</b>	<b>10,000</b>	
<b>SECTIUNEA DE FUNCȚIONARE (cod 01+79+84)</b>		<b>34,500</b>		<b>10,000</b>	<b>12,500</b>	<b>2,000</b>	<b>2,000</b>	<b>10,000</b>	
<b>CHELTUIELI CURENTE (cod 10+20+30+40+50+51SF+55SF+57+59)</b>	<b>01</b>	<b>34,500</b>		<b>10,000</b>	<b>12,500</b>	<b>2,000</b>	<b>2,000</b>	<b>10,000</b>	
<b>TITLUL I CHELTUIELI DE PERSONAL (cod</b>	<b>10</b>	<b>0</b>		<b>0</b>	<b>0</b>	<b>0</b>	<b>0</b>	<b>0</b>	
<b>Cheltuieli salariale in bani (cod 10.01.01+10.01.03 la 10.01.08 +10.01.10</b>	<b>10.01</b>	<b>0</b>		<b>0</b>	<b>0</b>	<b>0</b>	<b>0</b>	<b>0</b>	
<b>la 10.01.16 +10.01.30)</b>									
Salarii de baza	10.01.01	0							
Indemnizatie de conducere	10.01.03	0							
Spor de vechime	10.01.04	0							
Sporuri pentru conditii de munca	10.01.05	0							
Alte sporuri	10.01.06	0							
Ore suplimentare	10.01.07	0							
Fond de premii	10.01.08	0							
Fond pentru posturi ocupate prin cumul	10.01.10	0							
Fond aferent platii cu ora	10.01.11	0							
Indemnizatii platite unor persoane din afara unitatii	10.01.12	0							
Indemnizatii de delegare	10.01.13	0							
Indemnizatii de detasare	10.01.14	0							
Alocatii pentru transportul la si de la locul de munca	10.01.15	0							
Alocatii pentru locuinte	10.01.16	0							



Alte drepturi salariale in bani	10.01.17							
	10.01.30	0						
<b>Cheltuieli salariale in natura (cod 10.02.01 la 10.02.05+10.02.30)</b>	<b>10.02</b>	0						
Tichete de masa *)	10.02.01	0						
Norme de hrana	10.02.02	0						
Uniforme si echipament obligatoriu	10.02.03	0						
Locuinta de serviciu folosita de salariat si familia sa	10.02.04	0						
Transportul la si de la locul de munca	10.02.05	0						
	10.02.06							
Alte drepturi salariale in natura	10.02.30	0						
<b>Contributii (cod 10.03.01 la 10.03.06)</b>	<b>10.03</b>	0	0	0	0	0	0	0
Contributii de asigurari sociale de stat	10.03.01	0						
Contributii de asigurări de somaj	10.03.02	0						
Contributii de asigurari sociale de sanatate	10.03.03	0						
Contributii de asigurari pentru accidente de munca si boli profesionale	10.03.04	0						
Prime de asigurare viață plătite de angajator pentru angajați	10.03.05	0						
Contributii pentru concedii si indemnizatii	10.03.06	0						
	10.03.07							
<b>TITLUL II BUNURI SI SERVICII (cod 20.01 la 20.06+20.09 la 20.01.01 la 20.01.09+20.01.30)</b>	<b>20</b>	34,500	10,000	12,500	2,000	10,000	2,000	10,000
<b>Bunuri si servicii (cod 20.01.01 la 20.01.09+20.01.30)</b>	<b>20.01</b>	34,500	10,000	12,500	2,000	10,000	2,000	10,000
Furnituri de birou	20.01.01	0						
Materiale pentru curatenie	20.01.02	0						
Încalzit, iluminat si forta motrica	20.01.03	32,000	10,000	10,000	2,000	10,000	2,000	10,000
Apa, canal si salubritate	20.01.04	0						
Carburanti si lubrifianti	20.01.05	0						
Piese de schimb	20.01.06	0						
Transport	20.01.07	2,500		2,500				
Posta, telecomunicatii, radio, tv, internet	20.01.08	0	0	0	0	0	0	0
Materiale si prestari de servicii cu caracter functional	20.01.09	0						
Alte bunuri si servicii pentru întretinere si functionare	20.01.30	0						
<b>Reparatii curente</b>	<b>20.02</b>	0	0	0	0	0	0	0
<b>Hrana (cod 20.03.01+20.03.02)</b>	<b>20.03</b>	0						
Hrana pentru oameni	20.03.01	0						
Hrana pentru animale	20.03.02	0						



Prime de asigurare non-viata	20.30.03				
Chirii	20.30.04				
Prestari servicii pentru transmiterea drepturilor	20.30.06				
Fondul Presedintelui/Fondul conducatorului institutiei publice	20.30.07				
Executarea silita a creantelor bugetare	20.30.09				
Alte cheltuieli cu bunuri si servicii	20.30.30				
<b>TITLUL III DOBANZI (cod 30.01 la 30.03)</b>	<b>30</b>				
<b>Dobanzi aferente datoriei publice interne (cod 30.01.01+30.01.02)</b>	<b>30.01</b>				
Dobanzi aferente datoriei publice interne directe	30.01.01				
Dobânzi aferente creditelor interne garantate	30.01.02				
<b>Dobânzi aferente datoriei publice externe (cod 30.02.01 la 30.02.05)</b>	<b>30.02</b>				
Dobanzi aferente datoriei publice externe directe	30.02.01				
Dobanzi aferente creditelor externe contractate de ordonatorii de credite	30.02.02				
Dobanzi aferente creditelor externe garantate si/sau directe subimprumut	30.02.03				
Dobanzi aferente datoriei publice externe locale	30.02.05				
<b>Alte dobanzi (cod 30.03.01 la 30.03.03+ 30.03.05)</b>	<b>30.03</b>				
Dobanzi aferente imprumuturilor din fondul de tezaur	30.03.01				
Dobanda datorata trezoreriei statului	30.03.02				
Dobanzi aferente imprumuturilor temporare din trezoreria statului	30.03.03				
Dobanzi la opeatiunile de leasing	30.03.05				
<b>TITLUL IV SUBVENTII (cod 40.03+40.20+40.30)</b>	<b>40</b>				
<b>Subvenții pentru acoperirea diferențelor de preț și tarif</b>	<b>40.03</b>				
<b>Subvenții pentru compensarea creșterilor neprevizionate ale prețurilor la combustibili</b>	<b>40.20</b>				
<b>Alte subvenții</b>	<b>40.30</b>				
<b>TITLUL V FONDURI DE REZERVA (cod 50.04)</b>	<b>50</b>				
<b>Fond de rezerva bugetara la dispozitia autorităților locale</b>	<b>50.04</b>				
<b>TITLUL VI TRANSFERURI INTRE UNITATI ALE</b>	<b>51 SF</b>				
<b>Transferuri curente (cod</b>	<b>51.01</b>				
Transferuri catre institutii publice	51.01.01				
Actiuni de sanatate	51.01.03				
Finantarea aeroporturilor de interes local	51.01.05				

Transferuri din bugetele consiliilor judetene pentru finantarea centrelor de zi pentru protectia copilului	51.01.14					
Transferuri din bugetele locale pentru institutiile de asistenta sociala pentru persoanele cu handicap	51.01.15					
Transferuri din bugetele consiliilor locale și județene pentru acordarea unor ajutoare către unitățile administrativ-teritoriale în situații de extremă dificultate	51.01.24					
Transferuri privind contribuția de asigurări sociale de sănătate pentru persoanele aflate în concediu pentru creșterea copilului	51.01.26					
Transferuri privind contribuțiile de sănătate pentru persoanele beneficiare de ajutor social	51.01.31					
Transferuri din bugetele consiliilor locale și județene pentru finanțarea unităților de asistență medico-sociale	51.01.39					
Transferuri din bugetele locale pentru finanțarea cheltuielilor curente din domeniul sănătății	51.01.46					
Transferuri din bugetele locale pentru finanțarea camerelor agricole	51.01.49					
<b>TITLUL VII ALTE TRANSFERURI (cod 55.01+ 55.02)</b>	<b>55 SF</b>					
<b>A. Transferuri interne (cod 55.01.18+ 55.01.54)</b>	<b>55.01</b>					
Alte transferuri curente interne	55.01.18					
Transferuri pentru achitarea obligațiilor restante către furnizorii de energie termica si ale centralelor de termoficare	55.01.54					
<b>B. Transferuri curente în străinătate (către organizații internaționale)</b>	<b>55.02</b>					
Contribuții și colizații la organisme internaționale	55.02.01					
Alte transferuri curente în străinătate	55.02.04					
<b>TITLUL IX ASISTENTA SOCIALA (cod 57.02)</b>	<b>57</b>					
<b>Ajutoare sociale (cod 57.02.01 la 57.02.04)</b>	<b>57.02</b>					
Ajutoare sociale in numerar	57.02.01					
Ajutoare sociale in natura	57.02.02					
Tichete de cresa	57.02.03					
Tichete cadou acordate pentru cheltuieli sociale	57.02.04					
<b>TITLUL X ALTE CHELTUIELI (cod 59.01 + 59.02 + 59.08)</b>	<b>59</b>					
<b>Burse</b>	<b>59.01</b>					
<b>Ajutoare pentru daune provocate de calamitățile naturale</b>	<b>59.02</b>					
<b>Programe pentru tineret</b>	<b>59.08</b>					
<b>Asociații si fundatii</b>	<b>59.11</b>					



Transferuri din bugetele locale pentru finanțarea cheltuielilor de capital din domeniul sănătății	51.02.28			
Alte transferuri de capital către institutii publice	51.02.29			
<b>TITLUL VII ALTE TRANSFERURI (cod 55.01)</b>	<b>55</b>			
<b>A. Transferuri interne (cod 55.01.03+55.01.08 la 55.01.10 + 55.01.12 +</b>	<b>55.01</b>			
Programe cu finantare rambursabila	55.01.03			
Programe PHARE și alte programe cu finanțare nerambursabilă	55.01.08			
Programe ISPA	55.01.09			
Programe SAPARD	55.01.10			
Programe de dezvoltare	55.01.13			
Fond Roman de Dezvoltare Sociala	55.01.15			
Cheltuieli neeligibile ISPA	55.01.28			
Transferuri din bugetul local către asociațiile de dezvoltare intercomunitate	55.01.42			
<b>Titlul VIII Proiecte cu finanțare din Fonduri externe</b>	<b>56</b>			
Programa din Fondul European de Dezvoltare Regională (FEDR )	56.01			
Finanțarea națională	56.01.01			
Finanțarea externa nerambursabila	56.01.02			
Cheltuieli neeligibile	56.01.03			
Programa din Fondul Social European (FSE) (56.02.01 la 56.02.03)	56.02			
Finanțarea națională	56.02.01			
Finanțarea externa nerambursabila	56.02.02			
Cheltuieli neeligibile	56.02.03			
Programa din Fondul de Coeziune (FC) (56.03.01 la 56.03.03)	56.03			
Finanțarea națională	56.03.01			
Finanțarea externa nerambursabila	56.03.02			
Cheltuieli neeligibile	56.03.03			
Programa din Fondul European Agricol de Dezvoltare Rurala	56.04			
Finanțarea națională	56.04.01			
Finanțarea externa nerambursabila	56.04.02			
Cheltuieli neeligibile	56.04.03			
Programa din Fondul European pentru Pescuit (FEP) (56.05.01 la	56.05			
Finanțarea națională	56.05.01			
Finanțarea externa nerambursabila	56.05.02			
Cheltuieli neeligibile	56.05.03			

Programe Instrumentul de Asistență pentru Preaderare (IPA)	56.07	
Finanțarea națională	56.07.01	
Finanțarea externă nerambursabila	56.07.02	
Cheltuieli neeligibile	56.07.03	
Programe Instrumentul European de Vecinătate și Parteneriat (ENPI)	56.08	
Finanțarea națională	56.08.01	
Finanțarea externă nerambursabila	56.08.02	
Cheltuieli neeligibile	56.08.03	
Alte programe comunitare finanțate în perioada 2007-2013 (56.15.01)	56.15	
Finanțarea națională	56.15.01	
Finanțarea externă nerambursabila	56.15.02	
Cheltuieli neeligibile	56.15.03	
Alte facilitati si instrumente postaderare (56.16.01 la 56.16.03)	56.16	
Finanțarea națională	56.16.01	
Finanțarea externă nerambursabila	56.16.02	
Cheltuieli neeligibile	56.16.03	
Mecanismul financiar SEE (56.17.01 la 56.17.03)	56.17	
Finanțarea națională	56.17.01	
Finanțarea externă nerambursabila	56.17.02	
Cheltuieli neeligibile	56.17.03	
Mecanismul financiar norvegian (56.18.01 la 56.18.03)	56.18	
Finanțarea națională	56.18.01	
Finanțarea externă nerambursabila	56.18.02	
Cheltuieli neeligibile	56.18.03	
economice si sociale in cadrul Uniunii Europene extinse (56.25.01 la	56.25	
Finanțarea națională	56.25.01	
Finanțarea externă nerambursabila	56.25.02	
Cheltuieli neeligibile	56.25.03	
Asistență tehnică pentru mecanismele financiare SEE (56.27.01 la 56.27.03)	56.27	
Finanțarea națională	56.27.01	
Finanțarea externă nerambursabila	56.27.02	
Cheltuieli neeligibile	56.27.03	
(56.28.01 la 56.28.03)	56.28	
Finanțarea națională	56.28.01	

Finanțarea externă nerambursabilă	56.28.02
Cheltuieli neeligibile	56.28.03
<b>CHELTUIELI DE CAPITAL (cod 71+72+75)</b>	<b>70</b>
<b>TITLUL XII ACTIVE NEFINANCIARE (cod 71.01 + 71.03)</b>	<b>71</b>
<b>Active fixe (cod 71.01.01 la 71.01.03+71.01.30)</b>	<b>71.01</b>
Construcții	71.01.01
Mașini, echipamente și mijloace de transport	71.01.02
Mobilier, aparatură birotică și alte active corporale	71.01.03
Alte active fixe	71.01.30
<b>Reparații capitale aferente activelor fixe</b>	<b>71.03</b>
<b>TITLUL XIII ACTIVE FINANCIARE (cod 72.01)</b>	<b>72</b>
<b>Active financiare (cod 72.01.01)</b>	<b>72.01</b>
Participare la capitalul social al societăților comerciale	72.01.01
<b>TITLUL XIV FONDUL NAȚIONAL DE DEZVOLTARE</b>	<b>75</b>
<b>OPERATIUNI FINANCIARE (cod 81)</b>	<b>79</b>
<b>TITLUL XVI RAMBURSARI DE CREDITE (cod 81.04)</b>	<b>81</b>
cu finanțare UE	81.04
<b>TITLUL XVII PLĂȚI EFECTUATE ÎN ANII PRECEDENȚI ȘI RECUPERATE ÎN ANUL CURENT (85.01)</b>	<b>84</b>
Plăți efectuate în anii precedenți și recuperate în anul curent	85.01
<b>TITLUL XVIII REZERVE, EXCEDENT/DEFICIT</b>	<b>90</b>
<b>Excedent (92.01.97)</b>	<b>92.01</b>
Excedentul secțiunii de dezvoltare	92.01.97
<b>Deficit (93.01.97)</b>	<b>93.01</b>
Deficitul secțiunii de dezvoltare	93.01.97



SEMNEAZĂ  
PRESEDINTE DE ȘEDINȚĂ  
CONSILIER

CONTRASEMNEAZĂ  
SECRETAR  
GABRIEL PREDOTEASA



JUDEȚUL: CONSTANTA

Unitatea administrativ - teritorială : ORAS EFORIE

Formular: 10/05

Anexa nr.4.2 la H.C.L. 18/08.02.2023

**B U G E T U L**  
**PE TITLURI DE CHELTUIELI, ARTICOLE ȘI ALINEATE, PE ANUL 2023**  
 65.02.03.02 SCOALA GIMNAZIALA NR.1 EFORIE NORD

DENUMIREA INDICATORILOR	Cod indicator	PREVEDERI ANUALE				Buget 2023			
		TOTAL	din care credite bugetare destinate stingerii plăților restante	Trim I	Trim II	Trim III	Trim IV		
<b>TOTAL CHELTUIELI (SECTIUNEA DE</b>		<b>122,500</b>	<b>0</b>	<b>25,500</b>	<b>27,000</b>	<b>46,000</b>	<b>24,000</b>		
<b>SECTIUNEA DE FUNCȚIONARE (cod 01+79+84)</b>		<b>122,500</b>	<b>0</b>	<b>25,500</b>	<b>27,000</b>	<b>46,000</b>	<b>24,000</b>		
<b>CHELTUIELI CURENTE (cod 10+20+30+40+50+51SF+55SF+57+)</b>	<b>01</b>	<b>122,500</b>	<b>0</b>	<b>25,500</b>	<b>27,000</b>	<b>46,000</b>	<b>24,000</b>		
<b>TITLUL I CHELTUIELI DE PERSONAL (cod</b>	<b>10</b>	<b>0</b>		<b>0</b>	<b>0</b>	<b>0</b>	<b>0</b>		
<b>Cheltuieli salariale in bani (cod 10.01.01+10.01.03 la 10.01.08</b>	<b>10.01</b>	<b>0</b>		<b>0</b>	<b>0</b>	<b>0</b>	<b>0</b>		
<b>+10.01.10 la 10.01.16 +10.01.30)</b>									
Salarii de baza	10.01.01	0							
Indemnizatie de conducere	10.01.03	0							
Spor de vechime	10.01.04	0							
Sporuri pentru conditii de munca	10.01.05	0							
Alte sporuri	10.01.06	0							
Ore suplimentare	10.01.07	0							
Fond de premii	10.01.08	0							
Fond pentru posturi ocupate prin cumul	10.01.10	0							
Fond aferent platii cu ora	10.01.11	0					0		
Indemnizatii platite unor persoane din afara unitatii	10.01.12	0							
Indemnizatii de delegare	10.01.13	0							
Indemnizatii de detasare	10.01.14	0							
Alocatii pentru transportul la si de la locul de munca	10.01.15	0							
Alocatii pentru locuinte	10.01.16	0							

Alte drepturi salariale in bani	10.01.17								
	10.01.30	0							
<b>Cheltuieli salariale in natura (cod 10.02.01 la 10.02.05+10.02.30)</b>	<b>10.02</b>	0							
Tichete de masa *)	10.02.01	0							
Norme de hrana	10.02.02	0							
Uniforme si echipament obligatoriu	10.02.03	0							
Locuinta de serviciu folosita de salariat si familia sa	10.02.04	0							
Transportul la si de la locul de munca	10.02.05	0							
	10.02.06								
Alte drepturi salariale in natura	10.02.30	0							
<b>Contributii (cod 10.03.01 la 10.03.06)</b>	<b>10.03</b>	0	0	0	0	0	0	0	0
Contributii de asigurari sociale de stat	10.03.01	0							
Contributii de asigurări de somaj	10.03.02	0							
Contributii de asigurari sociale de sanatate	10.03.03	0							
Contributii de asigurari pentru accidente de munca si boli profesionale	10.03.04	0							
Prime de asigurare viață plătite de angajator pentru angajați	10.03.05	0							
Contributii pentru concedii si indemnizatii	10.03.06	0							
	10.03.07								
<b>TITLUL II BUNURI SI SERVICII (cod 20.01 la 20.06+20.09)</b>	<b>20</b>	122,500	0	25,500	27,000	46,000	24,000		
<b>Bunuri si servicii (cod 20.01.01 la 20.01.09+20.01.30)</b>	<b>20.01</b>	122,500		25,500	27,000	46,000	24,000		
Furnituri de birou	20.01.01	5,500		1,500	2,000	2,000	1,000		
Materiale pentru curatenie	20.01.02	5,000		1,000	1,000	2,000	1,000		
Încalzit, iluminat si forta motrica	20.01.03	20,000		0	0	10,000	10,000		
Apa, canal si salubritate	20.01.04	12,000		3,000	3,000	3,000	3,000		
Carburanti si lubrifianti	20.01.05	0							
Piese de schimb	20.01.06	0							
Transport	20.01.07	0							
Posta, telecomunicatii, radio, tv, internet	20.01.08	0							
Materiale si prestari de servicii cu caracter functional	20.01.09	0							
Alte bunuri si servicii pentru întretinere si functionare	20.01.30	80,000		20,000	21,000	29,000	10,000		
<b>Reparatii curente</b>	<b>20.02</b>	0							
<b>Hrana (cod 20.03.01+20.03.02)</b>	<b>20.03</b>	0							
Hrana pentru oameni	20.03.01	0							
Hrana pentru animale	20.03.02	0							

Medicamente si materiale sanitare (cod 20.04.01 la 20.04.04)		20.04	0	0	0	0	0
Medicamente		20.04.01	0				
Materiale sanitare		20.04.02	0				
Reactivi		20.04.03	0				
Dezinfectanti		20.04.04	0				
<b>Bunuri de natura obiectelor de inventar (cod 20.05.01+20.05.03+20.05.30)</b>		<b>20.05</b>	0	0	0	0	0
Uniforme si echipament		20.05.01	0				
Lenjerie si accesorii de pat		20.05.03	0				
Alte obiecte de inventar		20.05.30	0	0	0	0	0
<b>Deplasari, detasari, transferari (cod 20.06.01+20.06.02)</b>		<b>20.06</b>	0	0	0	0	0
Deplasari interne, detaşări, transferări		20.06.01	0	0	0	0	0
Deplasari în străinătate		20.06.02	0				
<b>Materiale de laborator</b>		<b>20.09</b>	0				
<b>Cercetare-dezvoltare</b>		<b>20.10</b>	0				
Carti, publicatii si materiale documentare		20.11	0				
Consultanta si expertiza		20.12	0				
Pregatire profesionala		20.13	0				
Protectia muncii		20.14					
Munitie, furnituri si armament de natura activelor fixe pentru armata		20.15					
Studii si cercetari		20.16					
Plati pentru finantarea patrimoniului genetic al animalelor		20.18					
şi servicii de interes public local, în baza unor convenţii sau contracte reabilitare infrastructura programi inmanati pentru autoritati publice locale		20.19					
Meteorologie		20.20					
20.21		20.21					
Finantarea actiunilor din domeniul apelor		20.22					
Prevenirea si combaterea inundatiilor si ingheturilor		20.23					
Comisioane si alte costuri aferente imprumuturilor (cod 20.24.01 + 20.24.02)		20.24					
Comisioane si alte costuri aferente imprumuturilor externe		20.24.01					
Comisioane si alte costuri aferente imprumuturilor interne		20.24.02					
<b>reprezentarea intereselor statului, potrivit dispozitiilor legale</b>		<b>20.25</b>					
<b>Tichete cadou</b>		<b>20.27</b>					
20.30.01+20.30.06+20.30.07+20.30.08+20.30.30		20.30	0	0	0	0	0
Reclama si publicitate		20.30.01	0				
Protocol si reprezentare		20.30.02	0				



Transferuri din bugetele consiliilor județene pentru finanțarea centrelor de zi pentru protecția copilului	51.01.14				
Transferuri din bugetele locale pentru institutiile de asistență socială pentru persoanele cu handicap	51.01.15				
Transferuri din bugetele consiliilor locale și județene pentru acordarea unor ajutoare către unitățile administrativ-teritoriale în situații de extremă dificultate	51.01.24				
Transferuri privind contribuția de asigurări sociale de sănătate pentru persoanele aflate în concediu pentru creșterea copilului	51.01.26				
Transferuri privind contribuțiile de sănătate pentru persoanele beneficiare de ajutor social	51.01.31				
Transferuri din bugetele consiliilor locale și județene pentru finanțarea unităților de asistență medico-socială	51.01.39				
Transferuri din bugetele locale pentru finanțarea cheltuielilor curente din domeniul sănătății	51.01.46				
Transferuri din bugetele locale pentru finanțarea camerelor agricole	51.01.49				
<b>TITLUL VII ALTE TRANSFERURI (cod 55.01+ 55.02)</b>	<b>55 SF</b>				
<b>A. Transferuri interne (cod 55.01.18+ 55.01.54)</b>	<b>55.01</b>				
Alte transferuri curente interne	55.01.18				
Transferuri pentru achitarea obligațiilor restante către furnizorii de energie termică și ale centralelor de termoficare	55.01.54				
<b>B. Transferuri curente în străinătate (către organizații internaționale)</b>	<b>55.02</b>				
Contribuții și cotizații la organisme internaționale	55.02.01				
Alte transferuri curente în străinătate	55.02.04				
<b>TITLUL IX ASISTENȚA SOCIALĂ (cod 57.02)</b>	<b>57</b>				
<b>Ajutoare sociale (cod 57.02.01 la 57.02.04)</b>	<b>57.02</b>				
Ajutoare sociale în numerar	57.02.01				
Ajutoare sociale în natura	57.02.02				
Tichete de creșă	57.02.03				
Tichete cadou acordate pentru cheltuieli sociale	57.02.04				
<b>TITLUL X ALTE CHELTUIELI (cod 59.01 + 59.02 + 59.08)</b>	<b>59</b>				
<b>Burse</b>	<b>59.01</b>				
<b>Ajutoare pentru daune provocate de calamitățile naturale</b>	<b>59.02</b>				
<b>Programe pentru tineret</b>	<b>59.08</b>				
<b>Asociații și fundații</b>	<b>59.11</b>				



Transferuri din bugetele locale pentru finanțarea cheltuielilor de capital din domeniul sănătății	51.02.28			
Alte transferuri de capital către institutii publice	51.02.29			
<b>TITLUL VII ALTE TRANSFERURI (cod 55.01)</b>	<b>55</b>			
<b>A. Transferuri interne (cod 55.01.03+55.01.08 la 55.01.10 + 55.01.12 +</b>	<b>55.01</b>			
Programe cu finantare rambursabila	55.01.03			
Programe PHARE și alte programe cu finanțare nerambursabilă	55.01.08			
Programe ISPA	55.01.09			
Programe SAPARD	55.01.10			
Programe de dezvoltare	55.01.13			
Fond Roman de Dezvoltare Sociala	55.01.15			
Cheltuieli neeligibile ISPA	55.01.28			
Transferuri din bugetul local către asociațiile de dezvoltare intercomuni	55.01.42			
<b>Titlul VIII Proiecte cu finanțare din Fonduri externe</b>	<b>56</b>			
Programa din Fondul European de Dezvoltare Regională (FEDR )	56.01			
Finanțarea națională	56.01.01			
Finanțarea externa nerambursabila	56.01.02			
Cheltuieli neeligibile	56.01.03			
Programa din Fondul Social European (FSE) (56.02.01 la 56.02.03)	56.02			
Finanțarea națională	56.02.01			
Finanțarea externa nerambursabila	56.02.02			
Cheltuieli neeligibile	56.02.03			
Programa din Fondul de Coeziune (FC) (56.03.01 la 56.03.03)	56.03			
Finanțarea națională	56.03.01			
Finanțarea externa nerambursabila	56.03.02			
Cheltuieli neeligibile	56.03.03			
Programa din Fondul European Agricol de Dezvoltare Rurala	56.04			
Finanțarea națională	56.04.01			
Finanțarea externa nerambursabila	56.04.02			
Cheltuieli neeligibile	56.04.03			
Programa din Fondul European pentru Pescuit (FEP) (56.05.01 la	56.05			
Finanțarea națională	56.05.01			
Finanțarea externa nerambursabila	56.05.02			
Cheltuieli neeligibile	56.05.03			

Programe Instrumentul de Asistență pentru Preaderare (IPA)	56.07			
Finanțarea națională	56.07.01			
Finanțarea externă nerambursabila	56.07.02			
Cheltuieli neeligibile	56.07.03			
Programe Instrumentul European de Vecinătate și Parteneriat	56.08			
Finanțarea națională	56.08.01			
Finanțarea externă nerambursabila	56.08.02			
Cheltuieli neeligibile	56.08.03			
Alte programe comunitare finanțate în perioada 2007-2013	56.15			
Finanțarea națională	56.15.01			
Finanțarea externă nerambursabila	56.15.02			
Cheltuieli neeligibile	56.15.03			
Alte facilitati si instrumente postaderare (56.16.01 la 56.16.03)	56.16			
Finanțarea națională	56.16.01			
Finanțarea externă nerambursabila	56.16.02			
Cheltuieli neeligibile	56.16.03			
Mecanismul financiar SEE (56.17.01 la 56.17.03)	56.17			
Finanțarea națională	56.17.01			
Finanțarea externă nerambursabila	56.17.02			
Cheltuieli neeligibile	56.17.03			
Mecanismul financiar norvegian (56.18.01 la 56.18.03)	56.18			
Finanțarea națională	56.18.01			
Finanțarea externă nerambursabila	56.18.02			
Cheltuieli neeligibile	56.18.03			
economice si sociale in cadrul Uniunii Europene extinse (56.25.01 la 56.27.03)	56.25			
Finanțarea națională	56.25.01			
Finanțarea externă nerambursabila	56.25.02			
Cheltuieli neeligibile	56.25.03			
56.27.03)	56.27			
Finanțarea națională	56.27.01			
Finanțarea externă nerambursabila	56.27.02			
Cheltuieli neeligibile	56.27.03			
SEE (56.28.01 la 56.28.03)	56.28			
Finanțarea națională	56.28.01			



Finanțarea externă nerambursabilă	56.28.02
Cheptuile neeligibile	56.28.03
<b>CHELTUIELI DE CAPITAL (cod 71+72+75)</b>	<b>70</b>
<b>TITLUL XII ACTIVE NEFINANCIARE (cod 71.01 + 71.03)</b>	<b>71</b>
<b>Active fixe (cod 71.01.01 la 71.01.03+71.01.30)</b>	<b>71.01</b>
Construcții	71.01.01
Mașini, echipamente și mijloace de transport	71.01.02
Mobilier, aparatură birotică și alte active corporale	71.01.03
Alte active fixe	71.01.30
<b>Reparații capitale aferente activelor fixe</b>	<b>71.03</b>
<b>TITLUL XIII ACTIVE FINANCIARE (cod 72.01)</b>	<b>72</b>
<b>Active financiare (cod 72.01.01)</b>	<b>72.01</b>
Participare la capitalul social al societăților comerciale	72.01.01
<b>TITLUL XIV FONDUL NAȚIONAL DE DEZVOLTARE</b>	<b>75</b>
<b>OPERATIUNI FINANCIARE (cod 81)</b>	<b>79</b>
<b>TITLUL XVI RAMBURSARI DE CREDITE (cod 81.04)</b>	<b>81</b>
proiectelor cu finanțare UE	81.04
<b>TITLUL XVII PLĂȚI EFECTUATE ÎN ANII PRECEDENȚI ȘI RECUPERATE ÎN ANII CURENȚI (85.01)</b>	<b>84</b>
Plăți efectuate în anii precedenți și recuperate în anul curent	85.01
<b>TITLUL XVIII REZERVE, EXCEDENT/DEFICIT</b>	<b>90</b>
<b>Excedent (92.01.97)</b>	<b>92.01</b>
Excedentul secțiunii de dezvoltare	92.01.97
<b>Deficit (93.01.97)</b>	<b>93.01</b>
Deficitul secțiunii de dezvoltare	93.01.97



SEMNEAZĂ  
PREȘEDINTE DE ȘEDINȚĂ  
CONSILIER

CONTRASEMNEAZĂ  
SECRETAR  
GABRIEL PĂCOTEASA

JUDEȚUL: CONSTANTA

Unitatea administrativ - teritorială : ORAS EFORIE

Formular: 10/05

Anexa nr.4.3 la H.C.L. 18/08.02.2023

**BUGETUL**  
**PE TITLURI DE CHELTUIELI, ARTICOLE ȘI ALINEATE, PE ANUL 2023**  
65.02.04.01 SCOALA GIMNAZIALA NR.1 EFORIE NORD

DENUMIREA INDICATORILOR	Cod indicator	Buget 2023					
		PREVEDERI ANUALE		PREVEDERI TRIMESTRIALE			
		TOTAL	din care credite bugetare destinate stingerii plăților restante	Trim I	Trim II	Trim III	Trim IV
<b>TOTAL CHELTUIELI (SECTIUNEA DE</b>		<b>497,418</b>		<b>196,132</b>	<b>118,266</b>	<b>87,240</b>	<b>95,780</b>
<b>SECTIUNEA DE FUNCIONARE (cod 01+79+84)</b>		<b>497,418</b>		<b>196,132</b>	<b>118,266</b>	<b>87,240</b>	<b>95,780</b>
<b>CHELTUIELI CURENTE (cod 10+20+30+40+50+51SF+55SF+57+5</b>	<b>01</b>	<b>497,418</b>		<b>196,132</b>	<b>118,266</b>	<b>87,240</b>	<b>95,780</b>
<b>TITLUL I CHELTUIELI DE PERSONAL (cod</b>	<b>10</b>	<b>0</b>		<b>0</b>	<b>0</b>	<b>0</b>	<b>0</b>
<b>Cheltuieli salariale in bani (cod 10.01.01+10.01.03 la 10.01.08</b>	<b>10.01</b>	<b>0</b>		<b>0</b>	<b>0</b>	<b>0</b>	<b>0</b>
<b>+10.01.10 la 10.01.16 +10.01.30)</b>	<b>10.01.01</b>	<b>0</b>		<b>0</b>	<b>0</b>	<b>0</b>	<b>0</b>
Salarii de baza	10.01.01	0		0	0	0	0
Indemnizatie de conducere	10.01.03	0		0	0	0	0
Spor de vechime	10.01.04	0		0	0	0	0
Sporuri pentru conditii de munca	10.01.05	0		0	0	0	0
Alte sporuri	10.01.06	0		0	0	0	0
Ore suplimentare	10.01.07	0		0	0	0	0
Fond de premii	10.01.08	0		0	0	0	0
Fond pentru posturi ocupate prin cumul	10.01.10	0		0	0	0	0
Fond aferent platii cu ora	10.01.11	0		0	0	0	0
Indemnizatii platite unor persoane din afara unitatii	10.01.12	0		0	0	0	0
Indemnizatii de delegare	10.01.13	0		0	0	0	0
Indemnizatii de detasare	10.01.14	0		0	0	0	0
Alocatii pentru transportul la si de la locul de munca	10.01.15	0		0	0	0	0
Alocatii pentru locuinte	10.01.16	0		0	0	0	0

Alte drepturi salariale in bani	10.01.17	0	0	0	0	0	0
<b>Cheltuieli salariale in natura (cod 10.02.01 la 10.02.05+10.02.30)</b>	<b>10.01.30</b>	<b>0</b>	<b>0</b>	<b>0</b>	<b>0</b>	<b>0</b>	<b>0</b>
Tichete de masa *)	10.02.01	0					
Norme de hrana	10.02.02	0					
Uniforme si echipament obligatoriu	10.02.03	0					
Locuinta de serviciu folosita de salariat si familia sa	10.02.04	0					
Transportul la si de la locul de munca	10.02.05	0					
	10.02.06						
Alte drepturi salariale in natura	10.02.30	0					
<b>Contributii (cod 10.03.01 la 10.03.06)</b>	<b>10.03</b>	<b>0</b>	<b>0</b>	<b>0</b>	<b>0</b>	<b>0</b>	<b>0</b>
Contributii de asigurari sociale de stat	10.03.01	0					
Contributii de asigurări de somaj	10.03.02	0					
Contributii de asigurari sociale de sanatate	10.03.03	0					
Contributii de asigurari pentru accidente de munca si boli profesionale	10.03.04	0					
Prime de asigurare viață plătite de angajator pentru angajați	10.03.05	0					
Contributii pentru concedii si indemnizatii	10.03.06	0					
	10.03.07						
<b>TITLUL II BUNURI SI SERVICII (cod 20.01 la 20.06+20.09)</b>	<b>20</b>	<b>233,000</b>	<b>124,000</b>	<b>46,500</b>	<b>18,000</b>	<b>44,500</b>	<b>44,500</b>
<b>Bunuri si servicii (cod 20.01.01 la 20.01.09+20.01.30)</b>	<b>20.01</b>	<b>166,500</b>	<b>65,500</b>	<b>43,000</b>	<b>14,500</b>	<b>43,500</b>	<b>43,500</b>
Furnituri de birou	20.01.01	0					
Materiale pentru curatenie	20.01.02	0					
Încalzit, iluminat si forta motrica	20.01.03	80,000	20,000	20,000	5,000	35,000	35,000
Apa, canal si salubritate	20.01.04	7,000	3,000	1,000	2,000	1,000	1,000
Carburanti si lubrifianti	20.01.05	0					
Piese de schimb	20.01.06	0					
Transport	20.01.07	24,000	6,000	6,000	6,000	6,000	6,000
Posta, telecomunicatii, radio, tv, internet	20.01.08	5,500	1,500	1,000	1,500	1,500	1,500
Materiale si prestari de servicii cu caracter functional	20.01.09	0					
Alte bunuri si servicii pentru întretinere si functionare	20.01.30	50,000	35,000	15,000			
<b>Reparatii curente</b>	<b>20.02</b>	<b>0</b>					<b>0</b>
<b>Hrana (cod 20.03.01+20.03.02)</b>	<b>20.03</b>	<b>0</b>					
Hrana pentru oameni	20.03.01	0					
Hrana pentru animale	20.03.02	0					

<b>Medicamente si materiale sanitare (cod 20.04.01 la 20.04.04)</b>							0	0	0	0	0	0
Medicamente				20.04	0							
	20.04.01				0							
Materiale sanitare				20.04	0							
	20.04.02				0							
Reactivi				20.04	0							
	20.04.03				0							
Dezinfectanti				20.04	0							
	20.04.04				0							
<b>Bunuri de natura obiectelor de inventar (cod 20.05.01+20.05.03+20.05.30)</b>				20.05	50,000		50,000		0	0	0	0
Uniforme si echipament				20.05.01	0							
Lenjerie si accesorii de pat				20.05.03	0							
Alte obiecte de inventar				20.05.30	50,000		50,000					
<b>Deplasari, detasari, transferari (cod 20.06.01+20.06.02)</b>				20.06	4,000		1,000		1,000	1,000	1,000	1,000
Deplasari interne, detaşări, transferări				20.06.01	4,000		1,000		1,000	1,000	1,000	1,000
Deplasari în străinătate				20.06.02	0							
<b>Materiale de laborator</b>				20.09	0							
<b>Cercetare-dezvoltare</b>				20.10	0							
<b>Carti, publicatii si materiale documentare</b>				20.11	0							
<b>Consultanta si expertiza</b>				20.12	0							
<b>Pregatire profesionala</b>				20.13	5,000		5,000		0			
<b>Protectia muncii</b>				20.14	7,500		2,500		2,500	2,500	0	0
<b>Munitie, furnituri si armament de natura activelor fixe pentru armata</b>				20.15	0							
<b>Studii si cercetari</b>				20.16	0							
<b>Plati pentru finantarea patrimoniului genetic al animalelor</b>				20.18	0							
<b>servicii de interes public local, în baza unor convenţii sau contracte de</b>				20.19	0							
<b>reabilitare infrastructura program inuudati pentru autoritati publice</b>				20.20	0							
<b>locala</b>				20.21	0							
<b>Meteorologie</b>				20.22	0							
<b>Finantarea actiunilor din domeniul apelor</b>				20.23	0							
<b>Prevenirea si combaterea inundatiilor si ingheturilor</b>				20.24	0							
<b>Comisioane si alte costuri aferente imprumuturilor (cod 20.24.01 + 20.24.02)</b>				20.24.01	0							
Comisioane si alte costuri aferente imprumuturilor externe				20.24.02	0							
Comisioane si alte costuri aferente imprumuturilor interne				20.25	0							
<b>reprezentarea intereselor statului, potrivit dispozitiilor legale</b>				20.27	0							
<b>Tichete cadou</b>				20.30	0							
<b>Alte tichete cadou (cod 20.30.01 la 20.30.04+20.30.06+20.30.07+20.30.08+20.30.20)</b>				20.30.01	0		0		0	0	0	0
Reclama si publicitate				20.30.01	0							
Protocol si reprezentare				20.30.02	0							

Prime de asigurare non-viata	20.30.03	0				
Chirii	20.30.04	0				
Prestari servicii pentru transmiterea drepturilor	20.30.06	0				
Fondul Presedintelui/Fondul conducatorului institutiei publice	20.30.07	0				
Executarea silita a creantelor bugetare	20.30.09	0				
Alte cheltuieli cu bunuri si servicii	20.30.30	0	0	0	0	0
<b>TITLUL III DOBANZI (cod 30.01 la 30.03)</b>	<b>30</b>	<b>0</b>				
<b>Dobanzi aferente datoriei publice interne (cod 30.01.01+30.01.02)</b>	<b>30.01</b>					
Dobanzi aferente datoriei publice interne directe	30.01.01					
Dobânzi aferente creditelor interne garantate	30.01.02					
<b>Dobânzi aferente datoriei publice externe (cod 30.02.01 la 30.02.05)</b>	<b>30.02</b>					
Dobanzi aferente datoriei publice externe directe	30.02.01					
Dobanzi aferente creditelor externe contractate de ordonatorii de credite	30.02.02					
Dobanzi aferente creditelor externe garantate si/sau directe submprur	30.02.03					
Dobanzi aferente datoriei publice externe locale	30.02.05					
<b>Alte dobanzi (cod 30.03.01 la 30.03.03+ 30.03.05)</b>	<b>30.03</b>					
Dobanzi aferente imprumuturilor din fondul de tezaur	30.03.01					
Dobanda datorata trezoreriei statului	30.03.02					
Dobanzi aferente imprumuturilor temporare din trezoreria statului	30.03.03					
Dobanzi la opeatiunile de leasing	30.03.05					
<b>TITLUL IV SUBVENTII (cod 40.03+40.20+40.30)</b>	<b>40</b>					
<b>Subventii pentru acoperirea diferentelor de preț și tarif</b>	<b>40.03</b>					
<b>Subventii pentru compensarea cresterilor neprevizionate ale preturilor la combustibili</b>	<b>40.20</b>					
<b>Alte subvenții</b>	<b>40.30</b>					
<b>TITLUL V FONDURI DE REZERVA (cod 50.04)</b>	<b>50</b>					
<b>Fond de rezerva bugetara la dispozitia autorităților locale</b>	<b>50.04</b>					
<b>TITLUL VI TRANSFERURI INTRE UNITATI ALE</b>	<b>51 SF</b>					
<b>Transferuri curente (cod</b>	<b>51.01</b>					
Transferuri catre institutii publice	51.01.01					
Actiuni de sanatate	51.01.03					
Finantarea aeroporturilor de interes local	51.01.05					

Transferuri din bugetele consiliilor judetene pentru finantarea centrelor de zi pentru protectia copilului	51.01.14								
Transferuri din bugetele locale pentru institutiile de asistenta sociala pentru persoanele cu handicap	51.01.15								
Transferuri din bugetele consiliilor locale și județene pentru acordarea unor ajutoare către unitățile administrativ-teritoriale în situații de extremă dificultate	51.01.24								
Transferuri privind contribuția de asigurări sociale de sănătate pentru persoanele aflate în concediu pentru creșterea copilului	51.01.26								
Transferuri privind contribuțiile de sănătate pentru persoanele beneficiare de ajutor social	51.01.31								
Transferuri din bugetele consiliilor locale și județene pentru finanțarea unităților de asistență medico-sociale	51.01.39								
Transferuri din bugetele locale pentru finanțarea cheltuielilor curente din domeniul sănătății	51.01.46								
Transferuri din bugetele locale pentru finanțarea camerelor agricole	51.01.49								
<b>TITLUL VII ALTE TRANSFERURI (cod 55.01+ 55.02)</b>	<b>55 SF</b>								
<b>A. Transferuri interne (cod 55.01.18+ 55.01.54)</b>	<b>55.01</b>								
Alte transferuri curente interne	55.01.18								
Transferuri pentru achitarea obligațiilor restante către furnizorii de energie termica si ale centralelor de termoficare	55.01.54								
<b>B. Transferuri curente în străinătate (către organizații internaționale)</b>	<b>55.02</b>								
Contribuții și cotizații la organisme internaționale	55.02.01								
Alte transferuri curente în străinătate	55.02.04								
<b>TITLUL IX ASISTENTA SOCIALA (cod 57.02)</b>	<b>57</b>	74,000	19,240	19,240	19,240	19,240	19,240	16,280	16,280
<b>Ajutoare sociale (cod 57.02.01 la 57.02.04)</b>	<b>57.02</b>	74,000	19,240	19,240	19,240	19,240	19,240	16,280	16,280
Ajutoare sociale in numerar	57.02.01	74,000	19,240	19,240	19,240	19,240	19,240	16,280	16,280
Ajutoare sociale in natura	57.02.02								
Tichete de cresa	57.02.03								
Tichete cadou acordate pentru cheltuieli sociale	57.02.04								
<b>TITLUL X ALTE CHELTUIELI (cod 59.01 + 59.02 + 59.08)</b>	<b>59</b>	190,418	52,892	52,526	50,000	52,892	50,000	35,000	35,000
Burse	59.01	190,418	52,892	52,526	50,000	52,892	50,000	35,000	35,000
Ajutoare pentru daune provocate de calamitățile naturale	59.02								
Programe pentru tineret	59.08								
Asociații si fundatii	59.11								

Sustinerea cultelor	59.12			
Contributii la salarizarea personalului neclerical	59.15			
Despăgubiri civile	59.17			
sportive de drept privat	59.20			
Actiuni cu caracter stiintific si social-cultural	59.22			
Sume aferente plății creanțelor salariale	59.25			
Programe si proiecte privind prevenirea si combaterea discriminarii	59.30			
Sume alocate pentru sprijinirea construirii de locuințe	59.35			
<b>OPERATIUNI FINANCIARE (cod 80+81)</b>	<b>79</b>			
<b>TITLUL XV ÎMPRUMUTURI (cod 80.03+80.30)</b>	<b>80</b>			
integral din venituri proprii	80.03			
Alte împrumuturi	80.30			
<b>TITLUL XVI RAMBURSARI DE CREDITE (cod 81.01+81.02)</b>	<b>81</b>			
<b>RAMBURSARI DE CREDITE EXTERNE (cod 81.01+81.01.01+81.01.02+81.01.05+81.01.06)</b>	<b>81.01</b>			
Rambursari de credite externe contractate de ordonatorii de credite	81.01.01			
Rambursari de credite externe din fondul de garantare	81.01.02			
Rambursari de credite aferente datoriei publice externe locale	81.01.05			
Diferențe de curs aferente datoriei publice externe	81.01.06			
<b>Rambursari de credite interne (cod 81.02.01+81.02.02+81.02.05)</b>	<b>81.02</b>			
Rambursari de credite interne garantate	81.02.01			
Diferențe de curs aferente datoriei publice interne	81.02.02			
Rambursari de credite aferente datoriei publice interne locale	81.02.05			
<b>TITLUL XVII PLATI EFECTUATE IN ANII PRECEDENTI SI</b>	<b>84</b>			
<b>Plati efectuate in anii precedenti si recuperate in anul curent</b>	<b>85.01</b>			
<b>TITLUL XVIII REZERVE, EXCEDENT/DEFICIT</b>	<b>90</b>			
<b>Excedent 92.01.96</b>	<b>92.01</b>			
Excedentul secțiunii de funcționare	92.01.96			
<b>Deficit 93.01.96</b>	<b>93.01</b>			
Deficitul secțiunii de funcționare	93.01.96			
<b>SECTIUNEA DE DEZVOLTARE (cod 51)</b>	<b>51</b>			
<b>TITLUL VI TRANSFERURI IN RE UNITATILE ADMINISTRATIVE</b>	<b>51.02</b>			
<b>Transferuri de capital (cod 51.02.12+51.02.28+51.02.29)</b>	<b>51.02</b>			
Transferuri pentru finanțarea investițiilor la spitale	51.02.12			
		0	0	

Transferuri din bugetele locale pentru finanțarea cheltuielilor de capital din domeniul sănătății	51.02.28			
Alte transferuri de capital către institutii publice	51.02.29			
<b>TITLUL VII ALTE TRANSFERURI (cod 55.01)</b>	<b>55</b>			
<b>A. Transferuri interne (cod 55.01.03+55.01.08 la 55.01.10 + 55.01.12 +</b>	<b>55.01</b>			
Programe cu finantare rambursabila	55.01.03			
Programe PHARE și alte programe cu finanțare nerambursabilă	55.01.08			
Programe ISPA	55.01.09			
Programe SAPARD	55.01.10			
Programe de dezvoltare	55.01.13			
Fond Roman de Dezvoltare Sociala	55.01.15			
Cheltuieli neeligibile ISPA	55.01.28			
Transferuri din bugetul local către asociațiile de dezvoltare intercomun	55.01.42			
<b>Titlul VIII Proiecte cu finantare din Fonduri externe</b>	<b>56</b>			
Programe din Fondul European de Dezvoltare Regională (FEDR )	56.01			
Finanțarea națională	56.01.01			
Finanțarea externa nerambursabila	56.01.02			
Cheltuieli neeligibile	56.01.03			
Programe din Fondul Social European (FSE) (56.02.01 la 56.02.03)	56.02			
Finanțarea națională	56.02.01			
Finanțarea externa nerambursabila	56.02.02			
Cheltuieli neeligibile	56.02.03			
Programe din Fondul de Coeziune (FC) (56.03.01 la 56.03.03)	56.03			
Finanțarea națională	56.03.01			
Finanțarea externa nerambursabila	56.03.02			
Cheltuieli neeligibile	56.03.03			
Programe din Fondul European Agricol de Dezvoltare Rurala	56.04			
Finanțarea națională	56.04.01			
Finanțarea externa nerambursabila	56.04.02			
Cheltuieli neeligibile	56.04.03			
Programe din Fondul European pentru Pescuit (FEP) (56.05.01 la	56.05			
Finanțarea națională	56.05.01			
Finanțarea externa nerambursabila	56.05.02			
Cheltuieli neeligibile	56.05.03			



Programe Instrumentul de Asistență pentru Preaderare (IPA)	56.07				
Finanțarea națională	56.07.01				
Finanțarea externă nerambursabila	56.07.02				
Cheltuieli neeligibile	56.07.03				
Programe Instrumentul European de Vecinătate și Parteneriat	56.08				
Finanțarea națională	56.08.01				
Finanțarea externă nerambursabila	56.08.02				
Cheltuieli neeligibile	56.08.03				
Alte programe comunitare finanțate în perioada 2007-2013	56.15				
Finanțarea națională	56.15.01				
Finanțarea externă nerambursabila	56.15.02				
Cheltuieli neeligibile	56.15.03				
Alte facilitati si instrumente postaderare (56.16.01 la 56.16.03)	56.16				
Finanțarea națională	56.16.01				
Finanțarea externă nerambursabila	56.16.02				
Cheltuieli neeligibile	56.16.03				
Mecanismul financiar SEE (56.17.01 la 56.17.03)	56.17				
Finanțarea națională	56.17.01				
Finanțarea externă nerambursabila	56.17.02				
Cheltuieli neeligibile	56.17.03				
Mecanismul financiar norvegian (56.18.01 la 56.18.03)	56.18				
Finanțarea națională	56.18.01				
Finanțarea externă nerambursabila	56.18.02				
Cheltuieli neeligibile	56.18.03				
economice si sociale in cadrul Uniunii Europene extinse (56.25.01 la 56.27.03)	56.25				
Finanțarea națională	56.25.01				
Finanțarea externă nerambursabila	56.25.02				
Cheltuieli neeligibile	56.25.03				
56.27.03)	56.27				
Finanțarea națională	56.27.01				
Finanțarea externă nerambursabila	56.27.02				
Cheltuieli neeligibile	56.27.03				
(56.28.01 la 56.28.03)	56.28				
Finanțarea națională	56.28.01				

Finanțarea externă nerambursabilă	56.28.02				
Cheltuieli neeligibile	56.28.03				
<b>CHELTUIELI DE CAPITAL (cod 71+72+75)</b>	<b>70</b>	0	0	0	0
<b>TITLUL XII ACTIVE NEFINANCIARE (cod 71.01 + 71.03)</b>	<b>71</b>	0	0	0	0
<b>Active fixe (cod 71.01.01 la 71.01.03+71.01.30)</b>	<b>71.01</b>	0	0	0	0
Construcții	71.01.01	0			
Mașini, echipamente și mijloace de transport	71.01.02	0			
Mobilier, aparatură birotică și alte active corporale	71.01.03	0			
Alte active fixe	71.01.30				
<b>Reparații capitale aferente activelor fixe</b>	<b>71.03</b>				
<b>TITLUL XIII ACTIVE FINANCIARE (cod 72.01)</b>	<b>72</b>				
<b>Active financiare (cod 72.01.01)</b>	<b>72.01</b>				
Participare la capitalul social al societăților comerciale	72.01.01				
<b>TITLUL XIV FONDUL NAȚIONAL DE DEZVOLTARE</b>	<b>75</b>				
<b>OPERATIUNI FINANCIARE (cod 81)</b>	<b>79</b>				
<b>TITLUL XVI RAMBURSARI DE CREDITE (cod 81.04)</b>	<b>81</b>				
cu finanțare UE	81.04				
<b>TITLUL XVII PLĂȚI EFECTUATE ÎN ANII PRECEDENȚI ȘI RECUPERATE ÎN ANII CURENȚI (85.01)</b>	<b>84</b>				
Plăți efectuate în anii precedenți și recuperate în anul curent	85.01				
<b>TITLUL XVIII REZERVE, EXCEDENT/DEFICIT</b>	<b>90</b>				
<b>Excedent (92.01.97)</b>	<b>92.01</b>				
Excedentul secțiunii de dezvoltare	92.01.97				
<b>Deficit (93.01.97)</b>	<b>93.01</b>				
Deficitul secțiunii de dezvoltare	93.01.97				



SEMNEAZA  
PRESEDINTE DE ȘEDINȚĂ  
CONSILIER

CONTRASEMNEAZĂ  
SECRETAR  
GABRIEL PROTEASA

JUDEȚUL: CONSTANTA

Unitatea administrativ - teritorială : ORAS EFORIE

Formular: 10/05

Anexa nr.5 H.C.L. nr. 18 / 08.02.2023

**BUGETUL**  
**PE TITLURI DE CHELTUIELI, ARTICOLE ȘI ALINEATE, PE ANUL 2023**  
**65.02.13 CRESA ORAS EFORIE**

DENUMIREA INDICATORILOR	Cod indicator	PREVEDERI ANUALE				PREVEDERI TRIMESTRIALE			
		TOTAL	din care credite bugetare destinate stingerii plăților restante	Trim I	Trim II	Trim III	Trim IV		
<b>TOTAL CHELTUIELI (SECTIUNEA DE</b>		<b>251,300</b>	<b>3,145</b>	<b>82,850</b>	<b>78,750</b>	<b>78,950</b>	<b>10,750</b>		
<b>SECTIUNEA DE FUNCȚIONARE (cod 01+79+84)</b>		<b>251,300</b>	<b>3,145</b>	<b>82,850</b>	<b>78,750</b>	<b>78,950</b>	<b>10,750</b>		
<b>CHELTUIELI CURENTE (cod 10+20+30+40+50+51SF+55SI</b>	<b>01</b>	<b>251,300</b>	<b>3,145</b>	<b>82,850</b>	<b>78,750</b>	<b>78,950</b>	<b>10,750</b>		
<b>TITLUL I CHELTUIELI DE PERSONAL (cod</b>	<b>10</b>	<b>56,000</b>		<b>9,650</b>	<b>24,850</b>	<b>10,750</b>	<b>10,750</b>		
<b>Cheltuieli salariale in bani (cod 10.01.01+10.01.03 la 10.01.08</b>		<b>40,500</b>		<b>9,400</b>	<b>10,100</b>	<b>10,500</b>	<b>10,500</b>	<b>0</b>	
<b>+10.01.10 la 10.01.16 +10.01.30)</b>									
Salariai de baza	10.01.01	0							
Indemnizatie de conducere	10.01.03	0							
Spor de vechime	10.01.04	0							
Sporuri pentru conditii de munca	10.01.05	0							
Alte sporuri	10.01.06	0							
Ore suplimentare	10.01.07	0							
Fond de premii	10.01.08	0							
Fond pentru posturi ocupate prin cumul	10.01.10	0							
Fond aferent platii cu ora	10.01.11	0							
Indemnizatii platite unor persoane din afara unitatii	10.01.12	0							
Indemnizatii de delegare	10.01.13	0							
Indemnizatii de detasare	10.01.14	0							
Alocatii pentru transportul la si de la locul de munca	10.01.15	0							
Alocatii pentru locuinte	10.01.16	0							
Alte drepturi salariale in bani	10.01.17	40,500		9,400	10,100	10,500	10,500	0	
Alte drepturi salariale in natura (cod 10.02.01 la 10.02.05+10.02.30	10.01.30	0			14,500	0	0		
	<b>10.02</b>	<b>14,500</b>							



Dezinfectanti	20.04.04	0							
Bunuri de natura obiectelor de inventar (cod 20.05.01+20.05.03+20.05.30)	20.05	30,000							0
Uniforme si echipament	20.05.01	2,000	9,500	7,500	13,000	0			
Lenjerie si accesorii de pat	20.05.03	2,500	2,000		0				
Alte obiecte de inventar	20.05.30	25,500	7,500	7,500	10,500	0			0
Deplasari, detasari, transferari (cod 20.06.01+20.06.02)	20.06	2,000	0	0	2,000	0			
Deplasari interne, detaşări, transferări	20.06.01	2,000	0	0	2,000	0			
Deplasari în străinătate	20.06.02	0							
Materiale de laborator	20.09	0							
Cercetare-dezvoltare	20.10	0							
Carti, publicatii si materiale documentare	20.11	0							
Consultanta si expertiza	20.12	0							
Pregatire profesionala	20.13	3,000	0	0	3,000	0			0
Protectia muncii	20.14								
munutii, furnituri si arnamentii de natura actiunilor irze pentru armata	20.15								
Studii si cercetari	20.16								
Plati pentru finantarea patrimoniului genetic al animalelor	20.18								
Contribuții ale administratiei publice locale la realizarea unor reabilitare infrastructura programi uniucaii pentru autoritati publice locale	20.19								
Meteorologie	20.20								
Finantarea actiunilor din domeniul apelor	20.21								
Prevenirea si combaterea inundatiilor si ingheturilor	20.22								
Comisioane si alte costuri aferente imprumuturilor externe	20.23								
Comisioane si alte costuri aferente imprumuturilor interne	20.24								
Comisioane si alte costuri aferente imprumuturilor externe	20.24.01								
Comisioane si alte costuri aferente imprumuturilor interne	20.24.02								
Cheltuieli judiciare si extrajudiciare derivate din actiuni in Tichete cadou	20.25								
Alte cheltuieli (cod 20.30.01-20.30.09)	20.27	0	0	0	0	0			0
Reclama si publicitate	20.30								
Protocol si reprezentare	20.30.01								
Prime de asigurare non-viata	20.30.02								
Chirii	20.30.03								
Prestari servicii pentru transmiterea drepturilor	20.30.04								
Fondul Presedintelui/Fondul conducatorului institutiei publice	20.30.06								
Executarea silita a creantelor bugetare	20.30.07								
Alte cheltuieli cu bunuri si servicii	20.30.09	0	0	0	0	0			0

<b>TITLUL III DOBANZI (cod 30.01 la 30.03)</b>	<b>30</b>				
<b>Dobanzi aferente datoriei publice interne (cod 30.01.01+30.01.02)</b>	<b>30.01</b>				
Dobanzi aferente datoriei publice interne directe	30.01.01				
Dobânzi aferente creditelor interne garantate	30.01.02				
<b>Dobânzi aferente datoriei publice externe (cod 30.02.01 la 30.02.05)</b>	<b>30.02</b>				
Dobanzi aferente datoriei publice externe directe	30.02.01				
Dobanzi aferente creditelor externe contractate de ordonatorii de credite	30.02.02				
Dobanzi aferente creditelor externe garantate si/sau directe	30.02.03				
Dobanzi aferente datoriei publice externe locale	30.02.05				
<b>Alte dobanzi (cod 30.03.01 la 30.03.03+ 30.03.05)</b>	<b>30.03</b>				
Dobanzi aferente imprumuturilor din fondul de teaur	30.03.01				
Dobanda datorata trezoreriei statului	30.03.02				
Dobanzi aferente imprumuturilor temporare din trezoreria statului	30.03.03				
Dobanzi la operatiunile de leasing	30.03.05				
<b>TITLUL IV SUBVENTII (cod 40.03+40.20+40.30)</b>	<b>40</b>				
<b>Subvenții pentru acoperirea diferențelor de preț și ta</b>	<b>40.03</b>				
<b>Subvenții pentru compensarea creșterilor</b>	<b>40.20</b>				
<b>neprevizionate ale preturilor la combustibili</b>	<b>40.30</b>				
<b>Alte subvenții</b>	<b>50</b>	0	0	0	0
<b>TITLUL V FONDURI DE REZERVA (cod 50.04)</b>	<b>50.04</b>	0	0	0	0
Fond de rezerva bugetara la dispozitia autorităților locale					
<b>TITLUL VI TRANSFERURI INTRE UNITATI ALE</b>	<b>51 SF</b>	0	0	0	0
<b>Transferuri curente (cod</b>	<b>51.01</b>	0	0	0	0
Transferuri catre instituții publice.	51.01.01	0			
Actiuni de sanatate	51.01.03	0			
Finantarea aeroporturilor de interes local	51.01.05	0			
Transferuri din bugetele consiliilor judetene pentru finantarea centrelor de zi pentru protectia copilului	51.01.14				
Transferuri din bugetele locale pentru institutiile de asistenta sociala pentru persoanele cu handicap	51.01.15				
Transferuri din bugetele consiliilor locale și județene pentru acordarea unor ajutoare către unitățile administrativ-teritoriale în situații de extremă dificultate	51.01.24				
Transferuri privind contribuția de asigurări sociale de sănătate pentru persoanele aflate în concediu pentru creșterea copilului	51.01.26				

Transferuri privind contribuțiile de sănătate pentru persoanele beneficiare de ajutor social	51.01.31
Transferuri din bugetele consiliilor locale și județene pentru finanțarea unităților de asistență medico-sociale	51.01.39
Transferuri din bugetele locale pentru finanțarea cheltuielilor curente din domeniul sănătății	51.01.46
Transferuri din bugetele locale pentru finanțarea camerelor agricole	51.01.49
<b>TITLUL VII ALTE TRANSFERURI (cod 55.01+ 55.02)</b>	<b>55 SF</b>
<b>A. Transferuri interne (cod 55.01.18+ 55.01.54)</b>	<b>55.01</b>
Alte transferuri curente interne	55.01.18
Transferuri pentru achitarea obligațiilor restante catre furnizorii de energie termica si ale centralelor de termoficare	55.01.54
<b>B. Transferuri curente în străinătate (către organizații</b>	<b>55.02</b>
Contribuții și cotizații la organisme internaționale	55.02.01
Alte transferuri curente în străinătate	55.02.04
	<b>57</b>
<b>TITLUL IX ASISTENȚA SOCIALĂ (cod 57.02)</b>	<b>57.02</b>
<b>Ajutoare sociale (cod 57.02.01 la 57.02.04)</b>	
Ajutoare sociale in numerar	57.02.01
Ajutoare sociale in natura	57.02.02
Tichete de cresa	57.02.03
Tichete cadou acordate pentru cheltuieli sociale	57.02.04
<b>TITLUL X ALTE CHELTUIELI (cod 59.01 + 59.02 +</b>	<b>59</b>
<b>Burse</b>	<b>59.01</b>
<b>Ajutoare pentru daune provocate de calamitățile naturale</b>	<b>59.02</b>
Programe pentru tineret	59.08
Asociații și fundații	59.11
Sustinerea cultelor	59.12
Contribuții la salarizarea personalului neclerical	59.15
Despăgubiri civile	59.17
Sume destinate finantării programelor sportive realizate de	59.20
Actiuni cu caracter stiintific si social-cultural	59.22
Sume aferente plății creanțelor salariale	59.25
Programe si proiecte privind prevenirea si combaterea discriminii	59.30
Sume alocate pentru sprijinirea construirii de locuințe	59.35
<b>OPERATIUNI FINANCIARE (cod 80+81)</b>	<b>79</b>

<b>TITLUL XV ÎMPRUMUTURI (cod 80.03+80.30)</b>	<b>80</b>
Împrumuturi pentru institutii si servicii publice sau activitati	80.03
Alte împrumuturi	80.30
<b>TITLUL XVI RAMBURSARI DE CREDITE (cod 81.01+81.02)</b>	<b>81</b>
Rambursari de credite externe (cod 81.01)	81.01
Rambursari de credite externe contractate de ordonatorii de credite	81.01.01
Rambursari de credite externe din fondul de garantare	81.01.02
Rambursari de credite aferente datoriei publice externe locale	81.01.05
Diferențe de curs aferente datoriei publice externe	81.01.06
<b>Rambursari de credite interne (cod 81.02.01+81.02.02+81.02.05)</b>	<b>81.02</b>
Rambursari de credite interne garantate	81.02.01
Diferențe de curs aferente datoriei publice interne	81.02.02
Rambursari de credite aferente datoriei publice interne locale	81.02.05
<b>TITLUL XVII PLATI EFECTUATE IN ANII</b>	<b>84</b>
Plati efectuate in anii precedenti si recuperate in anul curent	85.01
<b>TITLUL XVIII REZERVE, EXCEDENT/DEFICIT</b>	<b>90</b>
Excedent 92.01.96	92.01
Excedentul secțiunii de funcționare	92.01.96
Deficit 93.01.96	93.01
Deficitul secțiunii de funcționare	93.01.96
<b>SECȚIUNEA DE DEZVOLTARE (cod 51)</b>	<b>51</b>
<b>TITLUL VI TRANSFERURI ÎN TRE UNITĂȚI ALE</b>	
<b>ADMINISTRAȚIEI PUBLICE (cod 51.02)</b>	
Transferuri de capital (cod 51.02.12+51.02.28+51.02.29)	51.02
Transferuri pentru finanțarea investițiilor la spitale	51.02.12
Transferuri din bugetele locale pentru finanțarea cheltuielilor de capital din domeniul sănătății	51.02.28
Alte transferuri de capital către institutii publice	51.02.29
<b>TITLUL VII ALTE TRANSFERURI (cod 55.01)</b>	<b>55</b>
<b>A. Transferuri interne (cod 55.01.03+55.01.08 la 55.01.10 +</b>	<b>55.01</b>
Programa cu finantare rambursabila	55.01.03
Programa PHARE și alte programe cu finanțare nerambursac	55.01.08
Programa ISPA	55.01.09
Programa SAPARD	55.01.10
Programa de dezvoltare	55.01.13
Fond Roman de Dezvoltare Sociala	55.01.15



Cheltuieli neeligibile ISPA	55.01.28
Transferuri din bugetul local către asociațiile de dezvoltare int	55.01.42
<b>Titlul VIII Proiecte cu finanțare din Fonduri externe</b>	<b>56</b>
Programe din Fondul European de Dezvoltare Regională	56.01
Finanțarea națională	56.01.01
Finanțarea externă nerambursabila	56.01.02
Cheltuieli neeligibile	56.01.03
Programe din Fondul Social European (FSE) (56.02.01 la	56.02
Finanțarea națională	56.02.01
Finanțarea externă nerambursabila	56.02.02
Cheltuieli neeligibile	56.02.03
Programe din Fondul de Coeziune (FC) (56.03.01 la	56.03
Finanțarea națională	56.03.01
Finanțarea externă nerambursabila	56.03.02
Cheltuieli neeligibile	56.03.03
Programe din Fondul European Agricol de Dezvoltare Rurala	56.04
Finanțarea națională	56.04.01
Finanțarea externă nerambursabila	56.04.02
Cheltuieli neeligibile	56.04.03
Programe din Fondul European pentru Pescuit (FEP)	56.05
Finanțarea națională	56.05.01
Finanțarea externă nerambursabila	56.05.02
Cheltuieli neeligibile	56.05.03
Programe Instrumentul de Asistență pentru Preaderare (IPA)	56.07
Finanțarea națională	56.07.01
Finanțarea externă nerambursabila	56.07.02
Cheltuieli neeligibile	56.07.03
Programe Instrumentul European de Vecinătate și	56.08
Finanțarea națională	56.08.01
Finanțarea externă nerambursabila	56.08.02
Cheltuieli neeligibile	56.08.03
Alte programe comunitare finanțate în perioada 2007-2013	56.15
Finanțarea națională	56.15.01
Finanțarea externă nerambursabila	56.15.02
Cheltuieli neeligibile	56.15.03
Alte facilitati si instrumente postaderare (56.16.01 la	56.16
Finanțarea națională	56.16.01

Finanțarea externa nerambursabila	56.16.02
Cheltuieli neeligibile	56.16.03
Mecanismul financiar SEE (56.17.01 la 56.17.03)	56.17
Finanțarea națională	56.17.01
Finanțarea externa nerambursabila	56.17.02
Cheltuieli neeligibile	56.17.03
Mecanismul financiar norvegian (56.18.01 la 56.18.03)	56.18
Finanțarea națională	56.18.01
Finanțarea externa nerambursabila	56.18.02
Cheltuieli neeligibile	56.18.03
disparitatilor economice si sociale in cadrul Uniunii Europene	56.25
Finanțarea națională	56.25.01
Finanțarea externa nerambursabila	56.25.02
Cheltuieli neeligibile	56.25.03
56.27.03}	56.27
<b>CHELTUIELI DE CAPITAL (cod 71+72+75)</b>	<b>70</b>
<b>TITLUL XII ACTIVE NEFINANCIARE (cod 71.01 + 71.03)</b>	<b>71</b>
Active fixe (cod 71.01.01 la 71.01.03+71.01.30)	71.01
Construcții	71.01.01
Mașini, echipamente si mijloace de transport	71.01.02
Mobilier, aparatură birotică și altele active corporale	71.01.03
Alte active fixe	71.01.30
Reparații capitale aferente activelor fixe	71.03
<b>TITLUL XIII ACTIVE FINANCIARE (cod 72.01)</b>	<b>72</b>
Active financiare (cod 72.01.01)	72.01
Participare la capitalul social al societăților comerciale	72.01.01
<b>TITLUL XIV FONDUL NAȚIONAL DE DEZVOLTARE</b>	<b>75</b>
<b>OPERATIUNI FINANCIARE (cod 81)</b>	<b>79</b>
<b>TITLUL XVI RAMBURSARI DE CREDITE (cod 81.04)</b>	<b>81</b>
Rambursarea împrumuturilor contractate pentru finanțarea	81.04
<b>TITLUL XVII PLĂȚI EFECTUATE ÎN ANII PRECEDENȚI ȘI</b>	<b>84</b>
<b>DECEDEATE ÎN ANII CURENȚI (85.01)</b>	
Plăți efectuate în anii precedenți și recuperate în anul curent	85.01
<b>TITLUL XVIII REZERVE, EXCEDENT/DEFICIT</b>	<b>90</b>
Excedent (92.01.97)	92.01
Excedentul secțiunii de dezvoltare	92.01.97
Deficit (93.01.97)	93.01
Deficitul secțiunii de dezvoltare	93.01.97

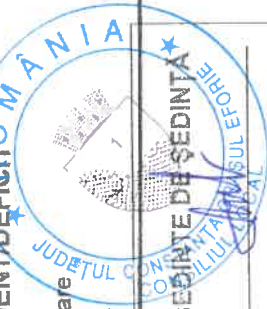

PREȘEDINTE DE ȘEDINȚĂ

SECRETAR GENERAL



<b>Venituri din prestari de servicii si alte activitati (cod 33.10.05</b>	<b>33.10</b>						
<b>+33.10.08+33.10.13+33.10.14+33.10.16+33.10.17</b>							
<b>+33.10.19+ 33.10.21+33.10.50)</b>							
Taxe si alte venituri in invatamant	33.10.05						
Venituri din prestari de servicii	33.10.08						
Contributia de intretinere a persoanelor asistate	33.10.13						
Contributia elevilor si studentilor pentru internate, camine si cantine.	33.10.14						
Venituri din valorificarea produselor obtinute din activitatea proprie sau anexa	33.10.16						
Venituri din organizarea de cursuri de calificare si conversie profesionala, specializare si perfectionare	33.10.17						
Venituri din serbari si spectacolescolare, manifestari culturale, artistice si sportive	33.10.19						
Venituri din contractele incheiate cu casele de asigurari sociale de sanatate	33.10.21						
Alte venituri din prestari de servicii si alte activitati	33.10.50						
<b>Venituri din taxe administrative, eliberari permise (cod 34.10.50)</b>	<b>34.10</b>						
Alte venituri din taxe administrative, eliberari permise	34.10.50						
<b>Amenzi, penalitati si confiscari (cod 35.10.50)</b>	<b>35.10</b>						
Alte amenzi, penalitati si confiscari	35.10.50						
<b>Diverse venituri (cod 36.10.50)</b>	<b>36.10</b>						
Alte venituri	36.10.50						
<b>Transferuri voluntare, altele decat subventiile (cod 37.10.01+37.10.50)</b>	<b>37.10</b>						
Donatii si sponsorizari	37.10.01						
Alte transferuri voluntare	37.10.50						
<b>II.VENITURI DIN CAPITAL (cod 39.10)</b>							
<b>Venituri din valorificarea unor bunuri (cod 39.10.01 + 39.10.50)</b>	<b>39.10</b>						
Venituri din valorificarea unor bunuri ale institutiilor publice	39.10.01						
Alte venituri din valorificarea unor bunuri	39.10.50						

<b>III. OPERATIUNI FINANCIARE (cod 40.10)</b>								
Incasari din rambursarea imprumuturilor acordate (cod 40.10.50)	40.10							
Incasari din rambursarea imprumuturilor acordate (cod 40.10.50)	40.10.50							
<b>IV. SUBVENTII (cod 42.10+43.10)</b>								
<b>SUBVENTII DE LA ALTE NIVELE ALE ADMINISTRATIEI PUBLICE (cod 42.10)</b>								
Subventii de la bugetul de stat (cod 42.10.11+42.10.38 + 42.10.39)	42.10							
Subventii de la bugetul de stat pentru spitale	42.10.11							
Subventii de la bugetul de stat pentru institutii si servicii publice sau activitati finantate integral din venituri proprii	42.10.38							
Subventii de la bugetul de stat pentru institutii publice finantate partial sau integral din venituri proprii pentru proiecte finantate din FEN posederare	42.10.39							
<b>SUBVENTII DE LA ALTE ADMINISTRATII (cod 43.10.09+43.10.10 +43.10.14)</b>	43.10	208000	52000	52000	52000	52000	52000	52000
Subventii pentru institutii publice	43.10.09	208000	52000	52000	52000	52000	52000	52000
Subventii del la bugetele locale pentru spitale	43.10.10							
Subventii din bugetul local pentru finantarea sanatatii	43.10.14							



SEMNEAZA  
PRESEDINTE SEDIINTA  
CONSILIER

CONTRASEMNEAZA  
SECRETAR  
GABRIEL PREOTEASA

BUGETUL INSTITUTIILOR PUBLICE FINANTATE DIN VENITURI PROPRII SI SUBVENTII  
(DE SUBORDONARE LOCALA) -CHELTUIELI  
ANUL 2023

cod 21

Denumirea indicatorilor	Cod indicator	PROGRAM 2023				
		TRIM I	TRIM II	TRIM III	TRIM IV	
<b>A</b>	<b>B</b>	<b>1</b>	<b>2</b>	<b>3</b>	<b>4</b>	<b>5</b>
<b>TOTAL CHELTUIELI (cod 50.10+59.10+63.10+70.10+74.10+79.10)</b>		208,000	52,000	52,000	52,000	52,000
<b>Partea I-a SERVICII PUBLICE GENERALE (cod 54.10+55.10)</b>	<b>50.10</b>					
<b>Alte servicii publice generale (cod 54.10.10+54.10.50)</b>	<b>54.10</b>					
Servicii publice comunitare de evidenta a persoanelor	54.10.10					
Alte servicii publice generale	54.10.50					
<b>Tranzactii privind datoria publica si</b>	<b>55.10</b>					
<b>Partea II-a APARARE, ORDINE PUBLICA SI SIGURANTA NATIONALA (cod 61.10)</b>	<b>59.10</b>					
<b>Ordine publica si siguranta nationala (cod 61.10.03 +61.10.50)</b>	<b>61.10</b>					
Ordine publica (cod 61.10.03.04)	61.10.03					
Politia comunitara	61.10.03.04					
Alte cheltuieli in domeniul ordinii publice si sigurantei nationale	61.10.50					
<b>Partea III-a CHELTUIELI SOCIAL-CULTURALE (cod 65.10+66.10+67.10+68.10)</b>	<b>63.10</b>	208,000	52,000	52,000	52,000	52,000

A	B	1	2	3	4	5
Invatamant (cod 65.10.03+65.10.04+65.10.05+65.10.07+65.10.11+65.10.50)	65.10					
Invatamant prescolar si primar (cod 65.10.03.01+65.10.03.02)	65.10.03					
Invatamant prescolar	65.10.03.01					
Invatamant primar	65.10.03.02					
Invatamant secundar (cod 65.10.04.01 la 65.10.04.03)	65.10.04					
Invatamant secundar inferior	65.10.04.01					
Invatamant secundar superior	65.10.04.02					
Invatamant profesional	65.10.04.03					
Invatamant postliceal	65.10.05					
Invatamant nedefinitibil prin nivel (cod 65.10.07.04)	65.10.07					
Invatamant special	65.10.07.04					
Servicii auxiliare pentru educatie (cod 65.10.11.03+ 65.10.11.30)	65.10.11					
Internate si cantine pentru elevi	65.10.11.03					
Alte servicii auxiliare	65.10.11.30					
Alte cheltuieli in domeniul invatamantului	65.10.50					
<b>Sanatate (cod 66.10.05+66.10.06+66.10.08+66.10.50)</b>	<b>66.10</b>					
Servicii de urgenta prespitalicesci si transport sanitar	66.10.05					
Servicii medicale in unitati cu paturi (cod 66.10.06.01)	66.10.06					
Spitale generale	66.10.06.01					
Servicii de sanatate publica	66.10.08					
Alte cheltuieli in domeniul sanatatii (cod 66.10.50.50)	66.10.50					
Alte institutii si actiuni sanitare	66.10.50.50					
<b>Cultura, recreere si religie (cod 67.10.03+67.10.05+67.10.50)</b>	<b>67.10</b>	208,000	52,000	52,000	52,000	52000
Servicii culturale (cod 67.10.03.03 la 67.10.03.07+67.10.03.09 la	67.10.03					
Muzee	67.10.03.03					
Institutiile publice de spectacole si concerte	67.10.03.04					

A	B	1	2	3	4	5
Scoli populare de arta si meserii	67.10.03.05					
Case de cultura	67.10.03.06	208,000	52,000	52,000	52,000	52000
Camine culturale	67.10.03.07					
Universitati populare	67.10.03.09					
Presa	67.10.03.10					
Edituri	67.10.03.11					
Alte servicii culturale	67.10.03.30					
Servicii recreative si sportive (cod 67.10.05.01)	67.10.05					
Sport	67.10.05.01					
Alte servicii in domeniile culturii, recreerii si religiei	67.10.50					
<b>Asigurari si asistenta sociala (cod 68.10.04 +68.10.05+68.10.11+ 68.10.50)</b>	<b>68.10</b>					
Asistenta acordata persoanelor in varsta	68.10.04					
Asistenta sociala in caz de boli si invaliditati (cod 68.10.05.02)	68.10.05					
Asistenta sociala in caz de invaliditate	68.10.05.02					
Crese	68.10.11					
Alte cheltuieli in domeniul asigurarilor si asistentei sociale	68.10.50					
<b>Partea IV-a SERVICII DE DEZVOLTARE PUBLICA, LOCUINTE, MEDIU SI APE (cod 70.10+74.10)</b>						
<b>Locuinte, servicii si dezvoltare publica (cod 70.10.03+70.10.04+70.10.50)</b>	<b>70.10</b>					
Locuinte (cod 70.10.03.01+70.10.03.30)	70.10.03					
Dezvoltarea sistemului de locuinte	70.10.03.01					
Alte cheltuieli in domeniul locuintelor	70.10.03.30					
Servicii si dezvoltare publica	70.10.04					
Alte servicii in domeniul locuintelor, serviciilor si dezvoltarii comunale	70.10.50					
<b>Protectia mediului (cod 74.10.03+74.10.04)</b>	<b>74.10</b>					
Reducerea si controlul poluarii	74.10.03					
Protectia biosferei si mediului natural	74.10.04					



A	B	1	2	3	4	5
<b>Partea V-a ACTIUNI ECONOMICE (cod 80.10+83.10+84.10+87.10)</b>	<b>79.10</b>					
<b>Actiuni generale economice , comerciale si de munca (cod 80.10.01)</b>	<b>80.10</b>					
Actiuni generale economice si comerciale (cod 80.10.01.30)	80.10.01					
Alte cheltuieli pentru actiuni generale economice si comerciale	80.10.01.30					
<b>Agricultura, silvicultura, piscicultura si vanatoare (cod 83.10.03.30)</b>	<b>83.10</b>					
Alte cheltuieli in domeniul agriculturii	83.10.03.30					
Silvicultura	83.10.04					
<b>Transporturi (cod 84.10.50)</b>	<b>84.10</b>					
Alte cheltuieli in domeniul transporturilor	84.10.50					
<b>Alte actiuni economice (cod 87.10.50)</b>	<b>87.10</b>					
Alte actiuni economice	87.10.50					
<b>Partea a VII-a . REZERVE,</b>						
<b>EXCEDENT/DEFICIT</b>	<b>96.10</b>					
<b>EXCEDENT</b>	<b>98.10</b>					
<b>DEFICIT</b>	<b>99.10</b>					



SEMNEAZA  
PRESEDINTE SEDINTA  
CONSILIER

CONTRASEMNEAZA  
SECRETAR  
GABRIEL PREOTEASA







**BUGETUL INSTITUTIILOR PUBLICE FINANATE DIN VENITURI PROPRII SI SUBVENTII (DE SUBORDONARE LOCALA) -VENITURI  
ANUL 2023**

cod 20

Denumirea indicatorilor	Cod indicator	Prevederi bugetare 2023				
		1	2	TRIM II 3=4+5	TRIM III	TRIM IV
<b>A</b>	<b>B</b>					
<b>TOTAL VENITURI</b>		215000	55000	55000	55000	50000
<b>I. VENITURI CURENTE</b>		215000	55000	55000	55000	50000
<b>A. VENITURI FISCALE</b>						
<b>A 4. IMPOZITE SI TAXE PE BUNURI SI SERVICII (cod 15.10 +16.10))</b>						
<b>Taxe pe servicii specifice (cod 15.10.01+15.10.50))</b>	<b>15.10</b>					
Impozit pe spectacole	15.10.01					
Alte taxe pe servicii specifice	15.10.50					
<b>Taxe pe utilizarea bunurilor, autorizarea utilizarii bunurilor sau pe desfasurarea de activitati (cod 16.10.09)</b>	<b>16.10</b>					
Taxa pe poluare pentru autovehicule	16.10.09					
<b>C. VENITURI NEFISCALE</b>		0	0	0	0	0
<b>C1. VENITURI DIN PROPRIETATE (cod 30.10+31.10)</b>		0	0	0	0	0
<b>Venituri din proprietate (cod 30.10.03+30.10.05+30.10.09+30.10.50)</b>		0	0	0	0	0
Restitui de fonduri din finantarea bugetara a anilor precedenti	30.10.03					
Venituri din concesiuni si inchirieri	30.10.05	0	0	0	0	0
Venituri din utilizarea pasunilor comunale	30.10.09					
Alte venituri din proprietate	30.10.50					
<b>Venituri din dobanzi (cod 31.10.03)</b>	<b>31.10</b>					
Alte venituri din dobanzi	31.10.03					
<b>C2. VANZARI DE BUNURI SI SERVICII (cod 33.10+34.10+35.10+36.10+37.10)</b>						

<b>Venituri din prestari de servicii si alte activitati (cod 33.10.05</b>	<b>33.10</b>								
<b>+33.10.08+33.10.13+33.10.14+33.10.16+33.10.17</b>									
<b>+33.10.19+ 33.1021+33.10.50)</b>									
Taxe si alte venituri in invatamant	33.10.05								
Venituri din prestari de servicii	33.10.08								
Contributia de intretinere a persoanelor asistate	33.10.13								
Contributia elevilor si studentilor pentru internate, camine si cantine.	33.10.14								
Venituri din valorificarea produselor obtinute din activitatea proprie sau anexa	33.10.16								
Venituri din organizarea de cursuri de calificare si conversie profesionala, specializare si perfectionare	33.10.17								
Venituri din serbari si spectacolescolare, manifestari culturale, artistice si sportive	33.10.19								
Venituri din contractele incheiate cu casele de asigurari sociale de sanatate	33.10.21								
Alte venituri din prestari de servicii si alte activitati	33.10.50								
<b>Venituri din taxe administrative, eliberari permise (cod 34.10.50)</b>	<b>34.10</b>								
Alte venituri din taxe administrative, eliberari permise	34.10.50								
<b>Amenzi, penalitati si confiscari (cod 35.10.50)</b>	<b>35.10</b>								
Alte amenzi, penalitati si confiscari	35.10.50								
<b>Diverse venituri (cod 36.10.50)</b>	<b>36.10</b>								
Alte venituri	36.10.50								
<b>Transferuri voluntare, altele decat subventiile (cod 37.10.01+37.10.50)</b>	<b>37.10</b>								
Donatii si sponsorizari	37.10.01								
Alte transferuri voluntare	37.10.50								
<b>II.VENITURI DIN CAPITAL (cod 39.10)</b>									
<b>Venituri din valorificarea unor bunuri (cod 39.10.01 + 39.10.50)</b>	<b>39.10</b>								
Venituri din valorificarea unor bunuri ale institutiilor publice	39.10.01								
Alte venituri din valorificarea unor bunuri	39.10.50								

<b>III. OPERATIUNI FINANCIARE (cod 40.10)</b>								
Incasari din rambursarea imprumuturilor acordate (cod 40.10.50)	40.10							
Incasari din rambursarea imprumuturilor acordate (cod 40.10.50)	40.10.50							
<b>IV. SUBVENTII (cod 42.10+43.10)</b>								
<b>SUBVENTII DE LA ALTE NIVELE ALE ADMINISTRATIEI PUBLICE (cod 42.10)</b>								
Subventii de la bugetul de stat (cod 42.10.11+42.10.38 + 42.10.39)	42.10							
Subventii de la bugetul de stat pentru spitale	42.10.11							
Subventii de la bugetul de stat pentru institutii si servicii publice sau activitati finantate integral din venituri proprii	42.10.38							
Subventii de la bugetul de stat pentru institutii publice finantate partial sau integral din venituri proprii pentru proiecte finantate din FEN posaderare	42.10.39							
<b>SUBVENTII DE LA ALTE ADMINISTRATII (cod 43.10.09+43.10.10 +43.10.14)</b>	43.10	215000	55000	55000	55000	55000	50000	
Subventii pentru institutii publice	43.10.09	215000	55000	55000	55000	55000	50000	
Subventii del la bugetele locale pentru spitale	43.10.10							
Subventii din bugetul local pentru finantarea sanatatii	43.10.14							

SEMNEAZA  
PRESEDINTE DE SEDINTA

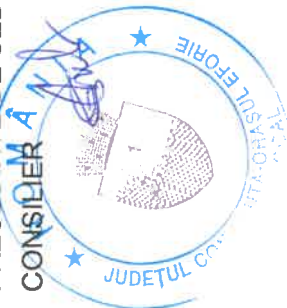

CONTRASEMNEAZA  
SECRETAR  
GABRIEL PREOTEASA

BUGETUL INSTITUTIILOR PUBLICE FINANTATE DIN VENITURI PROPRII SI SUBVENTII  
(DE SUBORDONARE LOCALA) -CHELTUIELI  
ANUL 2023

cod 21

Denumirea indicatorilor	Cod indicator	PROGRAM 2023				
		1	2	3	4	5
<b>A</b>	<b>B</b>					
<b>TOTAL CHELTUIELI (cod 50.10+59.10+63.10+70.10+74.10+79.10)</b>		215,000	55,000	55,000	55,000	50,000
<b>Partea I-a SERVICII PUBLICE GENERALE (cod 54.10+55.10)</b>	<b>50.10</b>					
<b>Alte servicii publice generale (cod 54.10.10+54.10.50)</b>	<b>54.10</b>					
Servicii publice comunitare de evidenta a persoanelor	54.10.10					
Alte servicii publice generale	54.10.50					
<b>Tranzactii privind datoria publica si</b>	<b>55.10</b>					
<b>Partea II-a APARARE, ORDINE PUBLICA SI SIGURANTA NATIONALA (cod 61.10)</b>	<b>59.10</b>					
<b>Ordine publica si siguranta nationala (cod 61.10.03 +61.10.50)</b>	<b>61.10</b>					
Ordine publica (cod 61.10.03.04)	61.10.03					
Politia comunitara	61.10.03.04					
Alte cheltuieli in domeniul ordinii publice si sigurantei nationale	61.10.50					
<b>Partea III-a CHELTUIELI SOCIAL-CULTURALE (cod 65.10+66.10+67.10+68.10)</b>	<b>63.10</b>	215,000	55,000	55,000	55,000	50,000



A	B	1	2	3	4	5
Invatamant (cod 65.10.03+65.10.04+65.10.05+65.10.07+ 65.10.11+65.10.50)	65.10					
Invatamant prescolar si primar (cod 65.10.03.01+65.10.03.02)	65.10.03					
Invatamant prescolar	65.10.03.01					
Invatamant primar	65.10.03.02					
Invatamant secundar (cod 65.10.04.01 la 65.10.04.03)	65.10.04					
Invatamant secundar inferior	65.10.04.01					
Invatamant secundar superior	65.10.04.02					
Invatamant profesional	65.10.04.03					
Invatamant postliceal	65.10.05					
Invatamant nedefinit prin nivel (cod 65.10.07.04)	65.10.07					
Invatamant special	65.10.07.04					
Servicii auxiliare pentru educatie (cod 65.10.11.03+ 65.10.11.30)	65.10.11					
Internate si cantine pentru elevi	65.10.11.03					
Alte servicii auxiliare	65.10.11.30					
Alte cheltuieli in domeniul invatamantului	65.10.50					
<b>Sanatate (cod 66.10.05+66.10.06+66.10.08+66.10.50)</b>	<b>66.10</b>					
Servicii de urgenta prespitalicesci si transport sanitar	66.10.05					
Servicii medicale in unitati cu paturi (cod 66.10.06.01)	66.10.06					
Spitale generale	66.10.06.01					
Servicii de sanatate publica	66.10.08					
Alte cheltuieli in domeniul sanatatii (cod 66.10.50.50)	66.10.50					
Alte institutii si actiuni sanitare	66.10.50.50					
<b>Cultura, recreere si religie (cod 67.10.03+67.10.05+67.10.50)</b>	<b>67.10</b>	215,000	55,000	55,000	55,000	50,000
Servicii culturale (cod 67.10.03.03 la 67.10.03.07+67.10.03.09 la	67.10.03					
Muzee	67.10.03.03					
Institutii publice de spectacole si concerte	67.10.03.04					

<b>A</b>	<b>B</b>	<b>1</b>	<b>2</b>	<b>3</b>	<b>4</b>	<b>5</b>
Școli populare de arta si meserii	67.10.03.05					
Case de cultura	67.10.03.06	0	0	0	0	0
Camine culturale	67.10.03.07					
Universitati populare	67.10.03.09					
Presa	67.10.03.10					
Edituri	67.10.03.11					
Alte servicii culturale	67.10.03.30					
Servicii recreative si sportive (cod 67.10.05.01)	67.10.05					
Sport	67.10.05.01	215000	55000	55000	55000	50000
Alte servicii in domeniile culturii, recreerii si religiei	67.10.50					
<b>Asigurari si asistenta sociala (cod 68.10.04 +68.10.05+68.10.11+ 68.10.50)</b>	<b>68.10</b>					
Asistenta acordata persoanelor in varsta	68.10.04					
Asistenta sociala in caz de boli si invaliditati (cod 68.10.05.02)	68.10.05					
Asistenta sociala in caz de invaliditate	68.10.05.02					
Crese	68.10.11					
Alte cheltuieli in domeniul asigurarilor si asistentei sociale	68.10.50					
<b>Partea IV-a SERVICII DE DEZVOLTARE PUBLICA, LOCUINTE, MEDIU SI APE (cod 70.10+74.10)</b>						
<b>Locuinte, servicii si dezvoltare publica (cod 70.10.03+70.10.04+70.10.50)</b>	<b>70.10</b>					
Locuinte (cod 70.10.03.01+70.10.03.30)	70.10.03					
Dezvoltarea sistemului de locuinte	70.10.03.01					
Alte cheltuieli in domeniul locuintelor	70.10.03.30					
Servicii si dezvoltare publica	70.10.04					
Alte servicii in domeniul locuintelor, serviciilor si dezvoltarii comunale	70.10.50					
<b>Protectia mediului (cod 74.10.03+74.10.04)</b>	<b>74.10</b>					
Reducerea si controlul poluarii	74.10.03					
Protectia biosferei si mediului natural	74.10.04					

A	B	1	2	3	4	5
<b>Partea V-a ACTIUNI ECONOMICE (cod 80.10+83.10+84.10+87.10)</b>	<b>79.10</b>					
<b>Actiuni generale economice , comerciale si de munca (cod 80.10.01)</b>	<b>80.10</b>					
Actiuni generale economice si comerciale (cod 80.10.01.30)	80.10.01					
Alte cheltuieli pentru actiuni generale economice si comerciale	80.10.01.30					
<b>Agricultura, silvicultura, piscicultura si vanatoare (cod 83.10.03.30)</b>	<b>83.10</b>					
Alte cheltuieli in domeniul agriculturii	83.10.03.30					
Silvicultura	83.10.04					
<b>Transporturi (cod 84.10.50)</b>	<b>84.10</b>					
Alte cheltuieli in domeniul transporturilor	84.10.50					
<b>Alte actiuni economice (cod 87.10.50)</b>	<b>87.10</b>					
Alte actiuni economice	87.10.50					
<b>Partea a VII-a . REZERVE, EXCEDENT/DEFICIT</b>	<b>96.10</b>					
<b>EXCEDENT</b>	<b>98.10</b>					
<b>DEFICIT</b>	<b>99.10</b>					

SEMNEAZA  
PRESEDINTE DE SEDINTA  
CONSILIER



CONTRASEMNEAZA  
SECRETAR  
GABRIEL PREOTEASA





Materiale de laborator	20.09	0	0	0	0	0	0	0	0	0
Cercetare-dezvoltare	20.10	0	0	0	0	0	0	0	0	0
Carti, publicatii si materiale documentare	20.11	0	0	0	0	0	0	0	0	0
Consultanta si expertiza	20.12	0	0	0	0	0	0	0	0	0
Pregatire profesionala	20.13	0	0	0	0	0	0	0	0	0
Protectia muncii	20.14	0	0	0	0	0	0	0	0	0
Munite, furnituri si armament de natura activelor fixe pentru armata	20.15	0	0	0	0	0	0	0	0	0
Studii si cercetari	20.16	0	0	0	0	0	0	0	0	0
Plati pentru finantarea patrimoniului genetic al animalelor	20.18	0	0	0	0	0	0	0	0	0
Contribuții ale administrației publice locale la realizarea unor lucrări și servicii de interes public local, în baza unor convenții sau contracte de asociere	20.19	0	0	0	0	0	0	0	0	0
Reabilitare infrastructura program inundatii pentru autoritati publice locale	20.20	0	0	0	0	0	0	0	0	0
Meteorologie	20.21	0	0	0	0	0	0	0	0	0
Finantarea actiunilor din domeniul apelor	20.22	0	0	0	0	0	0	0	0	0
Prevenirea si combaterea inundatiilor si ingheturilor	20.23	0	0	0	0	0	0	0	0	0
Comisioane si alte costuri aferente imprumuturilor (cod 20.24.01 la 20.24.03)	20.24	0	0	0	0	0	0	0	0	0
Comisioane si alte costuri aferente imprumuturilor externe	20.24.01	0	0	0	0	0	0	0	0	0
Comisioane si alte costuri aferente imprumuturilor interne	20.24.02	0	0	0	0	0	0	0	0	0
Stabilirea nscului de tara	20.24.03	0	0	0	0	0	0	0	0	0
Cheltuieli judiciare si extrajudiciare derivate din actiuni in reprezentarea intereselor statului, potrivit dispozitiilor legale	20.25	0	0	0	0	0	0	0	0	0
Tichete cadou	20.27	0	0	0	0	0	0	0	0	0
Alte cheltuieli (cod 20.30.01 la 20.30.04+20.30.06+20.30.07+20.30.09+20.30.30)	20.30	0	0	0	0	0	0	0	0	0
Reclama si publicitate	20.30.01	0	0	0	0	0	0	0	0	0
Protocol si reprezentare	20.30.02	0	0	0	0	0	0	0	0	0
Prime de asigurare non-viata	20.30.03	0	0	0	0	0	0	0	0	0
Chirii	20.30.04	0	0	0	0	0	0	0	0	0
Prestari servicii pentru transmiterea drepturilor	20.30.06	0	0	0	0	0	0	0	0	0
Fondul Presedintelui/Fondul conducatorului institutiei publice	20.30.07	0	0	0	0	0	0	0	0	0
Executarea silita a creantelor bugetare	20.30.09	0	0	0	0	0	0	0	0	0
Alte cheltuieli cu bunuri si servicii	20.30.30	0	0	0	0	0	0	0	0	0
<b>SECȚIUNEA DE DEZVOLTARE (cod 51+55+56+70+84)</b>		0	0	0	0	0	0	0	0	0

SEMNEAZA  
PRESEDINTE DE SEDINTA  
CONSILIER

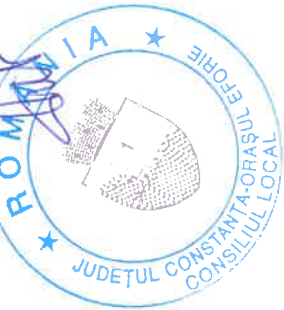

CONTRASEMNEAZA  
SECRETAR  
GABRIEL PREOTIȚASA

BUGETUL CREDITELOR INTERNE  
PE ANUL 2023

DENUMIREA INDICATORILOR	Cod indicator	Buget 2023					
		PREVEDERI ANUALE		PREVEDERI TRIMESTRIALE			
		TOTAL	din care credite bugetare destinate stingerii plăților restante	Trim I	Trim II	Trim III	Trim IV
<b>CREDITE INTERNE</b>		2,486,878	0	2,486,878	0	0	0
VENITURILE SECTIUNII DE DEZVOLTARE		2,486,878		2,486,878	0	0	0
VENITURI PROPRII	000107	2,486,878		2,486,878	0	0	0
III. OPERATIUNI FINANCIARE	001607	2,486,878		2,486,878	0	0	0
Alte operatiuni financiare	4107	2,486,878		2,486,878	0	0	0
Sume aferente creditelor interne	410702	2,486,878		2,486,878	0	0	0
Sume aferente creditelor interne	41070201	2,486,878		2,486,878	0	0	0
<b>CHELTUIELILE SECTIUNII DE DEZVOLTARE (cod 50.07+59.07++63.07+70.07+74.07+79.07)</b>		2,486,878	0	2,486,878	0	0	0
<b>Partea I-a SERVICII PUBLICE GENERALE (cod 51.07+54.07)</b>	<b>50.07</b>						
<b>Autoritati publice si actiuni externe (cod 51.07.01)</b>	<b>51.07</b>						
<i>Din total capital:</i>							
Autorități executive si legislative (cod 51.07.01.03)	51.07.01						
Autorități executive	51.07.01.03						
<b>Alte servicii publice generale (cod 54.07.10+ 54.07.50)</b>	<b>54.07</b>						
Servicii publice comunitare de evidență a persoanelor	54.07.10						
Alte servicii publice generale	54.07.50						
<b>Partea a II-a APARARE, ORDINE PUBLICA SI SIGURANTA NATIONALA (cod 60.07+61.07)</b>	<b>59.07</b>						
<b>Aparare (cod 60.07.02)</b>	<b>60.07</b>						
<i>Din total capital:</i>							
Aparare nationala	60.07.02						

<b>Cultura, recreere si religie (cod 67.07.03+67.07.05+67.07.50)</b>									
<i>Din total capital:</i>									
	67.07								
Servicii culturale (cod 67.07.03.02 la cod 67.07.03.08+67.07.03.12+67.07.03.30)									
	67.07.03								
	67.07.03.02								
	67.07.03.03								
	67.07.03.04								
	67.07.03.05								
	67.07.03.06								
	67.07.03.07								
	67.07.03.08								
	67.07.03.12								
	67.07.03.30								
Servicii recreative si sportive (cod 67.07.05.01+67.07.05.02+67.07.05.03 ) 67.07.05									
	67.07.05.01								
	67.07.05.02								
	67.07.05.03								
Alte servicii în domeniile culturii, recreerii si religiei									
	67.07.50								
<b>68.07.04+68.07.06+68.07.11+68.07.12+68.07.15+68.07.50)</b>									
<i>Din total capital:</i>									
	68.07								
	68.07.04								
	68.07.06								
	68.07.11								
	68.07.12								
	68.07.15								
	68.07.15.02								
	68.07.15.50								
	68.07.50								
Partea IV-a SERVICII SI DEZVOLTARE PUBLICA, LOCUINTE, MEDIU SI APE (cod 70.07+74.07)									
	70.07								
	2,446,069	0.00	2,446,069	0.00	0.00	0.00	0.00	0.00	0.00
	2,446,069	0.00	2,446,069	0.00	0.00	0.00	0.00	0.00	0.00



Din total capital:

Transport rutier (cod 84.07.03.01 la 84.07.03.03)

Drumuri si poduri

Transport în comun

Strazi

Transport aerian (cod 84.07.06.02)

Alte cheltuieli în domeniul transporturilor

**VII. REZERVE, EXCEDENT / DEFICIT (99.07)**

DEFICIT

84.07.03	0	40.809	0	0
84.07.03.01				
84.07.03.02				
84.07.03.03		40.809	0	0
84.07.06				
84.07.50				
96.07				
99.07				

SEMNEAZA  
PRESEDINTE DE SEDINTA  
CONSILIER

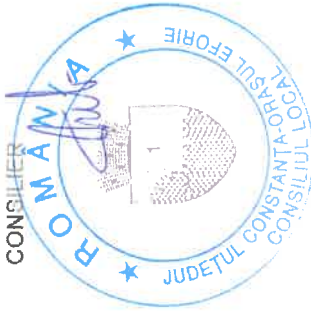

CONTRASEMNEAZA  
SECRETAR  
PREOTUL GABRIEL

.....

## STAT DE FUNCȚII

Nr. crt.	ID portal management ANFP	ocupat / vacant	Nume, prenume/ vacant, temporar vacant	STRUCTURA	Funcția de demnitate publică	Funcția publică		clasa	Gradul profesional	Nivelul studiilor	Funcția contractuală			Nivelul profesional	
						de conducere	de executie				de conducere	de executie	de conducere		de executie
0				1				5	6	7	8	9	10	11	12
1		ocupat	Serban Robert Nicolae		Primar viceprimar										
2		vacant													
3	273776	ocupat	Preoteasa Gabriel	Secretar general		Secretar general		I		S					
4		ocupat	Greceanu Viorica	Administrator public								administrator public			S
<b>CABINET PRIMAR</b>															
5		ocupat	Antonoaca Zepa Danut										consilier	IA	S
6		ocupat	Stanculescu Vlad										consilier	IA	S
<b>SERVICIUL PUBLIC COMUNITAR LOCAL DE EVIDENTA PERSOANELOR</b>															
<b>COMPARTIMENT EVIDENTA PERSOANELOR</b>															
7	273784	ocupat	Bunu Alina Diana				referent	III	asistent	M					
8	273785	ocupat	Minoiu Corneliu Adrian				referent	III	superior	M					
<b>COMPARTIMENT STARE CIVILA</b>															
9	273786	ocupat	Dan Florentina				inspector	I	superior	S					
<b>SERVICIUL JURIDIC, CONTENCIOS ADMINISTRATIV SI ASISTENTA SOCIALA</b>															
10	273805	ocupat	Bucuresteanu Alexandru			Sef		II		S					
<b>COMPARTIMENT JURIDIC SI CONTENCIOS ADMINISTRATIV</b>															
11	273807	vacant	vacant				consilier juridic	I	principal	S					
12	273797	vacant	vacant				consilier juridic	I	superior	S					
13	273806	ocupat	Patrascuta Ioana Maria				consilier juridic	I	superior	S					
14	273808	vacant	vacant				consilier juridic	I	asistent	S					
15	545782	vacant	vacant				consilier juridic	I	superior	S					
16	273810	ocupat	Enache Ionel				inspector	I	superior	S					



77	273779	ocupat	Simion Mihai	Arhitect sef		arhitect sef	I	S	
<b>SERVICIUL URBANISM ȘI DISCIPLINA IN CONSTRUCTII</b>									
78	273780	ocupat	Gelmabet Oznur			inspector	I	superior	S
79	273809	vacant	vacant			inspector	I	superior	S
80	422100	vacant	vacant			inspector	I	superior	S
81	273816	vacant	vacant			inspector	I	principal	S
82	273781	ocupat	Nasipali Fedim			referent de specialitate	II	superior	SSD
83	273783	ocupat	Ciucu Danut			referent	III	superior	M
84	273782	vacant	vacant			inspector	I	principal	M
<b>DIRECTIA ECONOMICA</b>									
85	273814	ocupat	Oprea Alina Elena			Director executiv	I		S
<b>BIROUL EXECUTARI SILITE</b>									
86	273825	ocupat	Mihail Elena			sef birou	I		S
87	273826	temp vacant				inspector	I	superior	S
88	273827	ocupat	Ungureanu Aurelia			inspector	I	superior	S
89	422106	temp vacant	(Dima Adriana)			inspector	I	debutant	S
90	273830	ocupat	Iaranu Roxana			inspector	I	superior	S
91	273791	ocupat	Constantinescu Gabriela			inspector	I	principal	S
<b>COMPARTIMENTUL COLECTARE TAXE ȘI IMPOZITE</b>									
92	273817	ocupat	Abdulgani Cristina			inspector	I	superior	S
93	273832	ocupat	Rosu Florentina			inspector	I	superior	S
94	273818	ocupat	Enac Cosmina			inspector	I	superior	S
95	273815	ocupat	Haag Nicole Angelika			inspector	I	asistent	S
96	273828	ocupat	Grajdan Mihaela			inspector	I	superior	S
97	273820	ocupat	Emirseit Melec			inspector	I	superior	M
<b>COMPARTIMENT FINANCIAR, CONTABILITATE ELABORARE ȘI EXECUȚIE BUGET</b>									
98	273821	ocupat	Marcu Veronica			inspector	I	superior	S
99	273822	ocupat	Feizula Cheuser			inspector	I	superior	S
99	273823	ocupat	Saracila Alexandra			inspector	I	superior	S
100	273824	ocupat	Marin Alina-Maria			inspector	I	superior	S
101	273800	ocupat	Angelescu Raheela			referent spec	II	superior	SSD
<b>COMPARTIMENT CONTRACTE ȘI PROCEDURI ACHIZITIIL</b>									
102	273831	ocupat	Contor Catalin			consilier achizitii publice	I	superior	S
103	273819	ocupat	Rapotan Mihaela			consilier achizitii publice	I	asistent	S





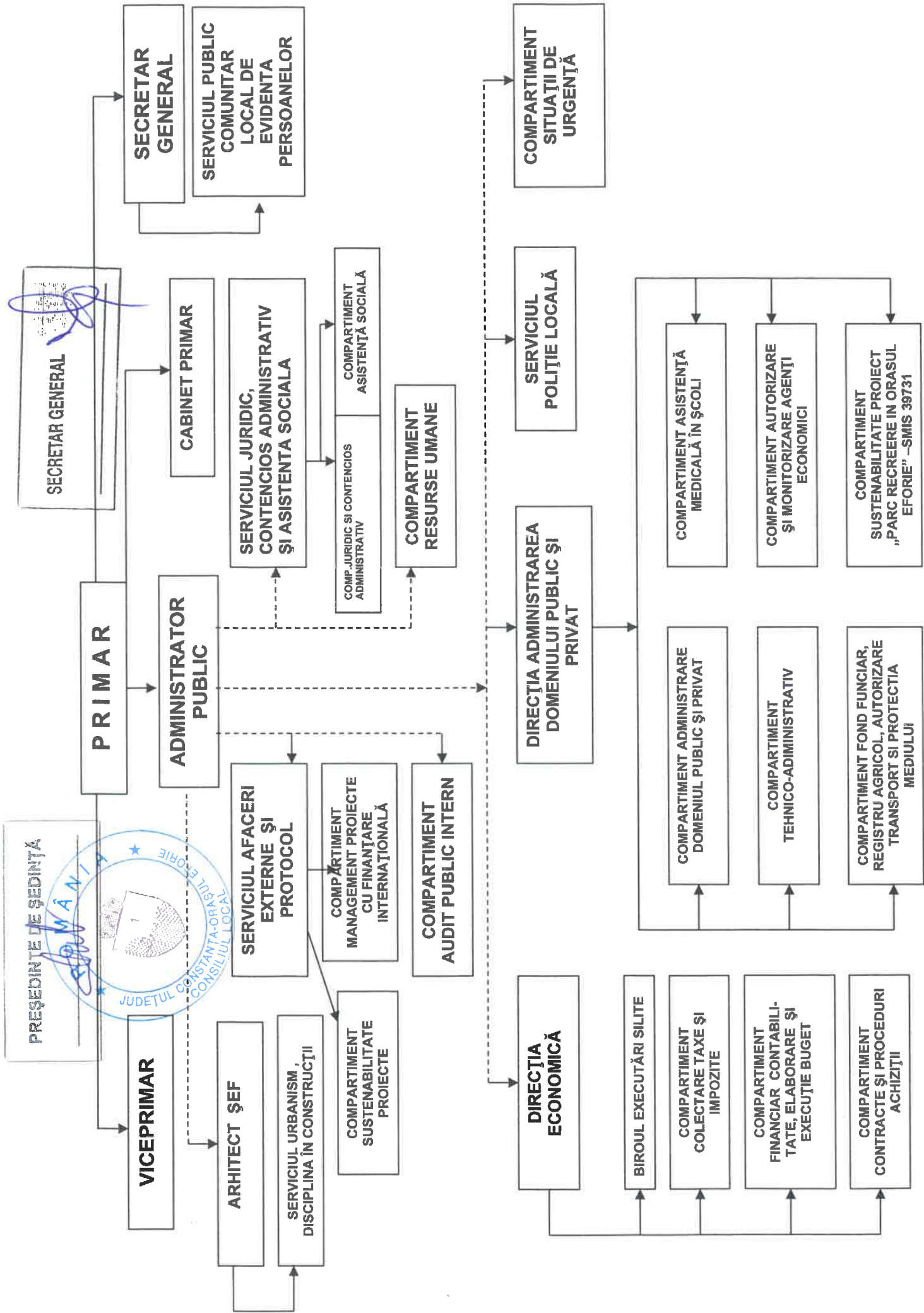



**R O M Â N I A**  
**J U D E Ţ U L C O N S T A Ţ A**  
**O R A Ş U L E F O R I E**

**ANEXA nr.10 la H.C.L. nr. 18 / 08.02.2023**

**LISTA OBIECTIVELOR FINANTATE IN ANUL 2023 DIN EXCEDENTUL DE  
2 303 961 LEI AFERENT SUMEI INCASATA DIN TAXA DE PROMOVARE TURISTICA  
IN CURSUL ANULUI 2022**

*Suma de 2 303 961 lei incasata in cursul anului 2022 din taxa de promovare turistica si ramasa necheltuita la finele anului 2022, urmeaza a se cheltui in anul 2023 astfel:*

- 76 440 lei – cofinantare de 2% aferenta anului 2023 pentru proiectul Reabilitarea si modernizarea infrastructurii de utilitate publica pentru valorificarea atractiilor turistice in Orasul Eforie – SMIS 112734**
- 31 682 lei – cofinantare de 2% aferenta anului 2023 pentru proiectul Modernizarea si reabilitarea infrastructurii conexe de utilitate publica in scopul cresterii competitivitatii destinatiilor turistice in statiunea Eforie Sud – SMIS 120220**
- 227 456 lei – cofinantare de 2% aferenta anului 2023 pentru proiectul Amenajarea obiectivului turistic natural de utilitate publica – Lacul Belona, Orasul Eforie – SMIS 118331**
- 435 877 lei – cofinantare de aferenta anului 2023 pentru proiectul Sprijin la nivelul Regiunii Sud-Est pentru pregatirea de proiecte finantate din perioada de programare 2021-2027 pe domeniile: mobilitate urbana, regenerare urbana, regenerare spatii urbane degradate si creare zone verzi pentru asigurarea sustenabilitatii si rezilientei urbane in Orasul Eforie-SMIS 143 538**
- 235 205 lei – cofinantare aferenta anului 2023 pentru obiectivul de investitii Reabilitate drumuri publice in interiorul localitatii Eforie Nord – Programul National de Investitii “Anghel Saligny**
- 284 291 lei – cofinantare aferenta anului 2023 pentru obiectivul de investitii Reabilitate drumuri publice in interiorul localitatii Eforie – Programul National de Investitii “Anghel Saligny**





**ROMÂNIA**  
**JUDEȚUL CONSTANȚA**  
**ORAȘUL EFORIE**

- 91 810 lei – cofinanțare aferentă anului 2023 pentru proiectul Inițierea sistemului de transport public de călători cu material rulant ecologic, inclusiv infrastructura de parcare și facilități pentru bicicliști în cadrul coridorului de mobilitate urbană creat
- 234 000 lei – Studiu geotehnic privind zona falezelor din localitățile Eforie Nord și Eforie Sud, pentru o lungime totală de aproximativ 3 500 ml
- 57 200 lei – Servicii ridicări topografice detaliate, planuri de situație, întocmirea documentațiilor vizate de OCPI Constanța, privind zona falezelor din localitățile Eforie Nord și Eforie Sud, pentru o lungime totală de aproximativ 3 500 ml
- 317 000 lei – Servicii expertizare pentru stabilirea măsurilor necesare pentru susținerea, stabilizarea, consolidarea și asigurarea a taluzurilor falezelor și a structurilor specifice aferente acestora
- 313 000 lei – Proiectare pentru elaborare studiu de fezabilitate pentru întocmirea în regim de urgență a documentației tehnice pentru lucrări de susținere, stabilizare și consolidare a taluzurilor falezelor și de reabilitare a structurilor specifice aferente acestora

